

3.2.6 เรื่องแจ้งจากฝ่ายจัดการ (หน้า 22 – 42)

นายสมบุรณ์ ขวัญสง ผู้จัดการ นำเรียนที่ประชุม ดังนี้

1. สรุปจำนวนสมาชิก ณ วันที่ 31 สิงหาคม 2562

รายการ	จำนวนสมาชิก
จำนวนสมาชิกทั้งหมด	4,843
- สมาชิก	4,543
- สมาชิกสมทบ	300
สมาชิกยกมา ณ 01 ม.ค. 62	4,306
เข้าใหม่ระหว่างเดือน ม.ค.-ส.ค. 62	200
สมาชิกพ้นสภาพระหว่างเดือน ม.ค.-ส.ค. 62	
- ลาออก/พ้นสภาพ	41
- เสียชีวิต	9
สมาชิกสมทบย้ายเป็นสมาชิกสามัญ	87
สมาชิกสมทบยกมา ณ 01 ม.ค. 62	326
เข้าใหม่ระหว่างเดือน ม.ค.-ส.ค. 62	71
สมาชิกพ้นสภาพระหว่างเดือน ม.ค.-ส.ค. 62	10
สมาชิกสมทบย้ายเป็นสมาชิกสามัญ	87

หมายเหตุ : สมาชิกเข้าใหม่เดือนสิงหาคม 2562 เพศหญิงจำนวน 19 คน เพศชายจำนวน 10 คน

2. รายงานฐานะทางการเงิน ณ วันที่ 31 สิงหาคม 2562

รายงาน	จำนวนเงิน	คิดเป็นร้อยละ
1. สินทรัพย์รวม	3,874,188,730.55	100.00
2. หนี้สินรวม	1,298,339,828.24	33.51
- หนี้สินภายนอก	0.00	
- หนี้สินภายใน	1,298,339,828.24	
3. ทุนสหกรณ์	2,575,848,902.31	66.49

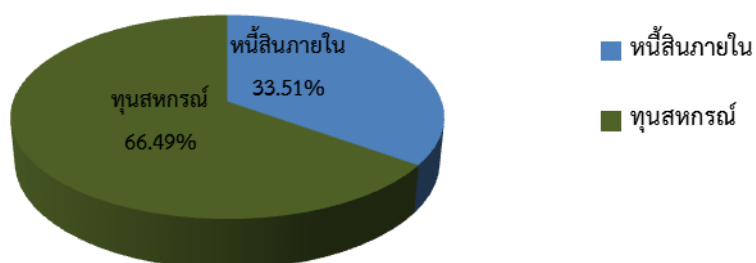

คณะกรรมการอำนวยการรับทราบ นำเข้าที่ประชุมคณะกรรมการดำเนินการเพื่อทราบ

ที่ประชุม

.....

3. สรุปผลการดำเนินงานตามแผนงานและประมาณการรายได้-รายจ่าย ประจำปีเดือนสิงหาคม 2562

รายการ	ปี 2562					
	แผนงาน	ผลการดำเนินงาน				
		ส.ค.	ม.ค.-ส.ค.	คิดเป็นร้อยละของ แผนงาน	สูงกว่า (ต่ำกว่า) แผนงาน	สูงกว่า (ต่ำกว่า) คิดเป็นร้อยละของ แผนงาน
1. รับสมาชิกและสมาชิกสมทบ						
1.1 สมาชิก	150.00	17	198	132.00	48	32.00
1.2 สมาชิกสมทบ	60.00	12	73	48.67	13	21.67
รวม	210.00	29	271	129.05	61	29.05
2. รับทุนเรือนหุ้น	250,000,000.00	24,068,170.00	213,539,300.00	85.42	(36,460,700.00)	(14.58)
3. รับเงินฝากจากสมาชิก,สมาคมและสหกรณ์อื่น	900,000,000.00	102,757,724.08	512,766,256.14	56.97	(387,233,743.86)	(43.03)
4. จ่ายเงินกู้	1,500,000,000.00	160,961,927.20	1,255,923,461.21	83.73	(244,076,538.79)	(16.27)
5. รายได้	240,399,657.26	19,319,480.74	148,022,928.26	61.57	(92,376,729.00)	(38.43)
6. ค่าใช้จ่าย	95,026,857.26	2,583,455.27	22,610,443.77	23.79	(72,416,413.49)	(76.21)
7. กำไร	145,372,800.00	16,736,025.47	125,412,484.49	86.27	(19,960,315.51)	(13.73)

รายการ	ปี 2562					
	แผนงาน	ผลการดำเนินงาน				
		ส.ค.	ม.ค.-ส.ค.	คิดเป็นร้อยละของ แผนงาน	สูงกว่า (ต่ำกว่า) คิดเป็นจำนวน เงินของแผนงาน	สูงกว่า (ต่ำกว่า) คิดเป็นร้อยละของ แผนงาน
5. รายได้						
5.1 รายได้ดอกเบี้ยและผลตอบแทนจากการลงทุน						
5.1.1 ดอกเบี้ยรับเงินให้กู้	238,962,657.26	19,236,922.05	146,616,935.03	61.36	(92,345,722.23)	(38.64)
5.1.2 ดอกเบี้ยรับเงินฝาก	120,000.00	9,958.73	128,319.88	106.93	8,319.88	6.93
5.1.3 ผลตอบแทนจากการลงทุน (เงินปันผลจาก ชสอ.ร้อยละ5.30)	810,000.00	-	815,034.00	100.62	5,034.00	0.62
รวมรายได้ดอกเบี้ยและผลตอบแทนจากการลงทุน	239,892,657.26	19,246,880.78	147,560,288.91	61.51	(92,332,368.35)	(38.49)
5.2 รายได้ที่มีไขดอกเบี้ย						
5.2.1 รายได้ค่าธรรมเนียมแรกเข้า	27,000.00	3,600.00	33,800.00	125.19	6,800.00	25.19
5.2.2 เงินเฉลี่ยคืนตามส่วนธุรกิจ(ชสอ.ร้อยละ 3.80)	0.00	-	-	-	-	-
5.2.3 ดอกเบี้ยรับลูกหนี้เงินกู้พ้นสภาพ	450,000.00	26,377.94	206,382.38	45.86	(243,617.62)	(54.14)
5.2.4 ดอกเบี้ยรับตามค่าพิพาท	0.00	-	-	-	-	-
5.2.5 รายได้อื่น ๆ	30,000.00	634.02	10,005.97	33.35	(19,994.03)	(66.65)
5.2.6 รายได้ค่าธรรมเนียมเงินให้กู้	0.00	41,988.00	212,451.00	-	212,451.00	-
รวมรายได้ที่มีไขดอกเบี้ย	507,000.00	72,599.96	462,639.35	91.25	(44,360.65)	(8.75)
รวมรายได้	240,399,657.26	19,319,480.74	148,022,928.26	61.57	(92,376,729.00)	(38.43)
6. ค่าใช้จ่าย						
6.1 ค่าใช้จ่ายดอกเบี้ยและการลงทุน	66,590,400.00	1,364,803.10	12,216,394.97	18.35	(54,374,005.03)	(81.65)
6.2 ค่าใช้จ่ายเกี่ยวกับเจ้าหน้าที่	4,955,000.00	326,844.00	2,587,907.00	52.23	(2,367,093.00)	(47.77)
6.3 ค่าใช้จ่ายเกี่ยวกับอาคารสถานที่และอุปกรณ์	911,825.26	-	69,368.00	7.61	(842,457.26)	(92.39)
6.4 ค่าใช้จ่ายเกี่ยวกับสมาชิก	18,238,000.00	756,000.00	5,878,000.00	32.23	(12,360,000.00)	(67.77)
6.5 ค่าใช้จ่ายดำเนินงานอื่น	4,331,632.00	135,808.17	1,858,773.80	42.91	(2,472,858.20)	(57.09)
รวม	95,026,857.26	2,583,455.27	22,610,443.77	23.79	(72,416,413.49)	(76.21)

ผลการดำเนินงานตามแผนงานและประมาณการรายได้-รายจ่ายประจำปี 2562 ประจำเดือนสิงหาคม 2562(ต่อ)

รายการ	ปี 2562					
	แผนงาน	ผลการดำเนินงาน				
		ส.ค.	ม.ค.-ส.ค.	คิดเป็นร้อยละ ของแผนงาน	สูงกว่า (ต่ำกว่า) คิดเป็นจำนวนเงิน ของแผนงาน	สูงกว่า (ต่ำกว่า) คิดเป็นร้อยละของ แผนงาน
6.1 ค่าใช้จ่ายดอกเบี้ยและการลงทุน						
6.1.1 ดอกเบี้ยจ่ายเงินรับฝาก	60,665,400.00	1,364,803.10	10,689,367.59	17.62	(49,976,032.41)	(82.38)
6.1.2 ดอกเบี้ยจ่ายเงินกู้ยืมสถาบันการเงินอื่น	5,925,000.00	-	1,527,027.38	25.77	(4,397,972.62)	(74.23)
รวม	66,590,400.00	1,364,803.10	12,216,394.97	18.35	(54,374,005.03)	(81.65)
รายการ	ปี 2562					
	แผนงาน	ผลการดำเนินงาน				
		ส.ค.	ม.ค.-ส.ค.	คิดเป็นร้อยละ ของแผนงาน	สูงกว่า (ต่ำกว่า) คิดเป็นจำนวนเงิน ของแผนงาน	สูงกว่า (ต่ำกว่า) คิดเป็นร้อยละของ แผนงาน
6.2 ค่าใช้จ่ายเกี่ยวกับเจ้าหน้าที่						
6.2.1 เงินเดือน	3,780,000.00	318,040.00	2,459,060.00	65.05	(1,320,940.00)	(34.95)
6.2.2 ค่าสำรองบำเหน็จเจ้าหน้าที่	900,000.00	-	-	-	(900,000.00)	(100.00)
6.2.3 ค่าล่วงเวลา	100,000.00	-	53,200.00	53.20	(46,800.00)	(46.80)
6.2.4 เงินสมทบกองทุนประกันสังคม	110,000.00	8,804.00	63,237.00	57.49	(46,763.00)	(42.51)
6.2.5 ค่าการศึกษาบุตรเจ้าหน้าที่	35,000.00	-	12,410.00	35.46	(22,590.00)	(64.54)
6.2.6 ค่ารักษาพยาบาลเบิกจ่ายเกินประกันสังคม	30,000.00	-	-	-	(30,000.00)	(100.00)
รวม	4,955,000.00	326,844.00	2,587,907.00	52.23	(2,367,093.00)	(47.77)
รายการ	ปี 2562					
	แผนงาน	ผลการดำเนินงาน				
		ส.ค.	ม.ค.-ส.ค.	คิดเป็นร้อยละ ของแผนงาน	สูงกว่า (ต่ำกว่า) คิดเป็นจำนวนเงิน ของแผนงาน	สูงกว่า (ต่ำกว่า) คิดเป็นร้อยละของ แผนงาน
6.3 ค่าใช้จ่ายเกี่ยวกับอาคารสถานที่และอุปกรณ์						
6.3.1 ค่าเสื่อมราคาอาคารและอุปกรณ์	459,601.26	-	-	-	(459,601.26)	(100.00)
6.3.2 ค่าซ่อมแซมบำรุงรักษาสินทรัพย์	300,000.00	-	3,320.00	1.11	(296,680.00)	(98.89)
6.3.3 ค่าดูแลระบบคอมพิวเตอร์	57,600.00	-	56,424.00	97.96	(1,176.00)	(2.04)
6.3.4 ค่าภาษีโรงเรือนและที่ดิน	9,624.00	-	9,624.00	100.00	-	-
6.3.5 ค่าเบี้ยประกันอัคคีภัย	10,000.00	-	-	-	(10,000.00)	(100.00)
6.3.6 ค่าพัฒนาระบบ	75,000.00	-	-	-	(75,000.00)	(100.00)
รวม	911,825.26	-	69,368.00	7.61	(842,457.26)	(92.39)
รายการ	ปี 2562					
	แผนงาน	ผลการดำเนินงาน				
		ส.ค.	ม.ค.-ส.ค.	คิดเป็นร้อยละ ของแผนงาน	สูงกว่า (ต่ำกว่า) คิดเป็นจำนวนเงิน ของแผนงาน	สูงกว่า (ต่ำกว่า) คิดเป็นร้อยละของ แผนงาน
6.4 ค่าใช้จ่ายเกี่ยวกับสมาชิก						
6.4.1 ค่าเบี้ยเลี้ยงพาหนะสำหรับสรรหากรรมการ	9,626,000.00	-	-	-	(9,626,000.00)	(100.00)
6.4.2 สวัสดิการคล้ายวันเกิดสมาชิก	8,612,000.00	756,000.00	5,878,000.00	68.25	(2,734,000.00)	(31.75)
รวม	18,238,000.00	756,000.00	5,878,000.00	32.23	(12,360,000.00)	(67.77)

ผลการดำเนินงานตามแผนงานและประมาณการรายได้-รายจ่ายประจำปี2562 ประจำเดือนสิงหาคม 2562(ต่อ)

รายการ	ปี 2562					
	แผนงาน	ผลการดำเนินงาน				
		ส.ค.	ม.ค.-ส.ค.	คิดเป็นร้อยละ ของแผนงาน	สูงกว่า (ต่ำกว่า) คิดเป็นจำนวนเงิน ของแผนงาน	สูงกว่า (ต่ำกว่า) คิดเป็นร้อยละของ แผนงาน
6.5. ค่าใช้จ่ายดำเนินงานอื่น						
6.5.1 ค่าเบี้ยประชุม	650,000.00	51,550.00	436,750.00	67.19	(213,250.00)	(32.81)
6.5.2 ค่าเบี้ยเลี้ยงพาหนะ	300,000.00	22,000.00	161,400.00	53.80	(138,600.00)	(46.20)
6.5.3 ค่ารับรอง	60,000.00	3,900.00	25,970.25	43.28	(34,029.75)	(56.72)
6.5.4 ค่าเครื่องเขียนแบบพิมพ์	130,000.00	-	43,110.00	33.16	(86,890.00)	(66.84)
6.5.5 ค่าใช้จ่ายวันประชุมใหญ่	863,500.00	-	813,250.00	94.18	(50,250.00)	(5.82)
6.5.6 ค่าตอบแทนที่ปรึกษา	20,000.00	-	-	-	(20,000.00)	(100.00)
6.5.7 ค่าตอบแทนผู้ตรวจสอบกิจการ	90,000.00	-	-	-	(90,000.00)	(100.00)
6.5.8 ค่าธรรมเนียมผู้สอบบัญชี	70,000.00	-	-	-	(70,000.00)	(100.00)
6.5.9 ค่าตอบแทนหน่วยงานและจหนท.การเงิน	470,000.00	-	-	-	(470,000.00)	(100.00)
6.5.10 ค่าน้ำประปา	3,000.00	245.04	970.53	32.35	(2,029.47)	(67.65)
6.5.11 ค่าไฟฟ้า	100,000.00	10,592.83	64,834.24	64.83	(35,165.76)	(35.17)
6.5.12 ค่าโทรศัพท์และอินเทอร์เน็ต	50,000.00	2,523.62	19,522.74	39.05	(30,477.26)	(60.95)
6.5.13 ค่าไปรษณีย์และอากรแสตมป์	70,000.00	4,759.00	33,448.00	47.78	(36,552.00)	(52.22)
6.5.14 ค่าธรรมเนียมธนาคาร	50,000.00	1,360.00	25,135.36	50.27	(24,864.64)	(49.73)
6.5.15 ค่าธรรมเนียมชมรมเครือข่ายสหกรณ์	4,632.00	-	-	-	(4,632.00)	(100.00)
6.5.16 ค่าใช้จ่ายส่งเสริมพัฒนากิจการ	300,000.00	28,680.00	136,480.00	45.49	(163,520.00)	(54.51)
6.5.17 ค่าบริการเว็บไซต์	12,000.00	-	12,000.00	100.00	0.00	0.00
6.5.18 ค่าใช้จ่ายประชาสัมพันธ์	50,000.00	-	-	-	(50,000.00)	(100.00)
6.5.19 ค่าใช้จ่ายเบ็ดเตล็ด	25,000.00	1,980.00	13,975.00	55.90	(11,025.00)	(44.10)
6.5.20 ค่าใช้จ่ายดำเนินคดี	30,000.00	-	-	-	(30,000.00)	(100.00)
6.5.21 ค่าเช่าเครื่องและถ่ายเอกสาร	90,000.00	5,771.68	58,999.68	65.56	(31,000.32)	(34.44)
6.5.22 ค่าใช้จ่ายวัสดุงานบ้านงานครัว	30,000.00	2,446.00	12,928.00	43.09	(17,072.00)	(56.91)
6.5.23 หนี้สงสัยจะสูญ-ลูกหนี้ตามคำพิพากษา	0.00	-	-	-	0.00	0.00
6.5.24 ค่างบกกลาง	863,500.00	-	-	-	(863,500.00)	(100.00)
รวม	4,331,632.00	135,808.17	1,858,773.80	42.91	(2,472,858.20)	(57.09)

รายการ	ปี 2562					
	แผนงาน	ผลการดำเนินงาน				
		ส.ค.	ม.ค.-ส.ค.	คิดเป็นร้อยละ ของแผนงาน	สูงกว่า (ต่ำกว่า) คิดเป็นจำนวนเงิน ของแผนงาน	สูงกว่า (ต่ำกว่า) คิดเป็นร้อยละของ แผนงาน
ค่าครุภัณฑ์	244,000.00	30,000.00	61,000.00	25.00	(183,000.00)	(75.00)
รวม	244,000.00	30,000.00	61,000.00	25.00	(183,000.00)	(75.00)

รายได้-ค่าใช้จ่าย-กำไร ณ 31 สิงหาคม 2562

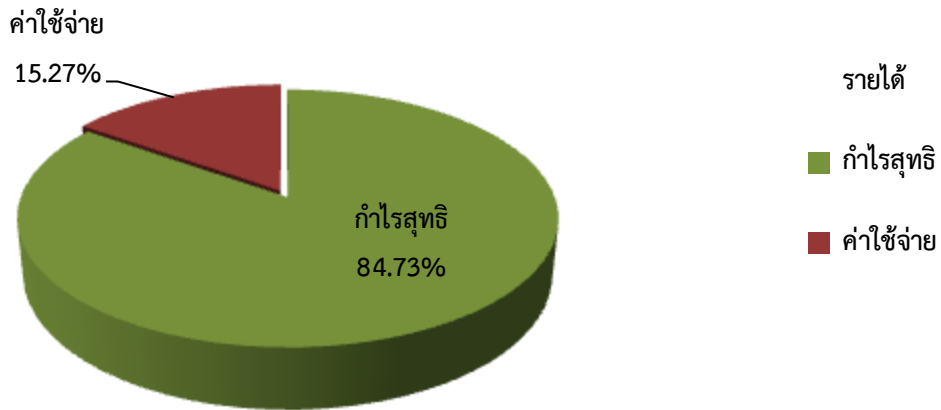

รายได้ ณ 31 สิงหาคม 2562

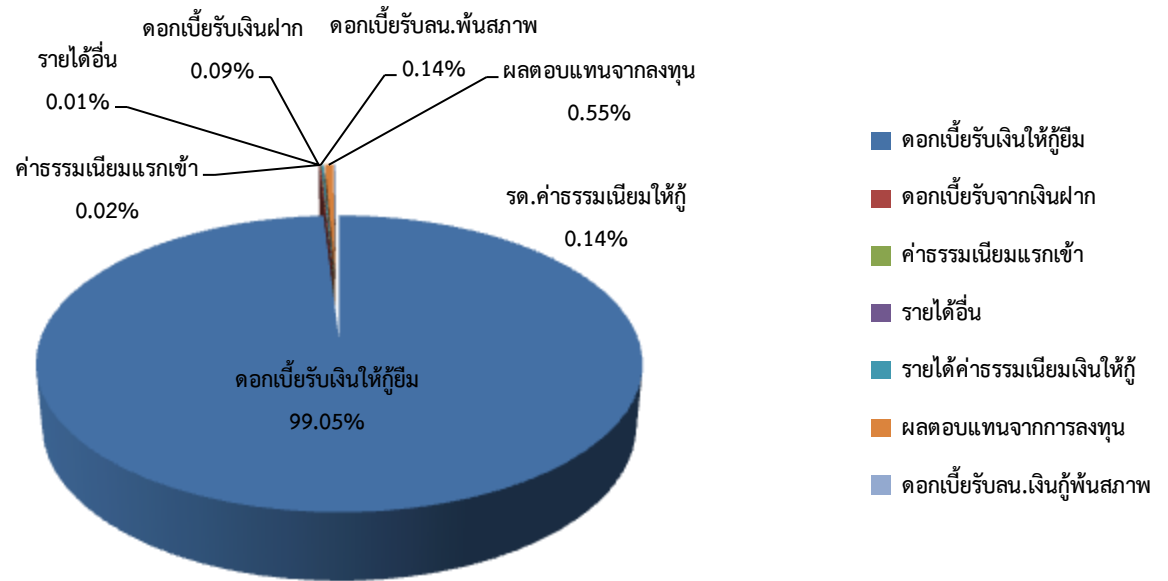

ค่าใช้จ่าย ณ 31 สิงหาคม 2562

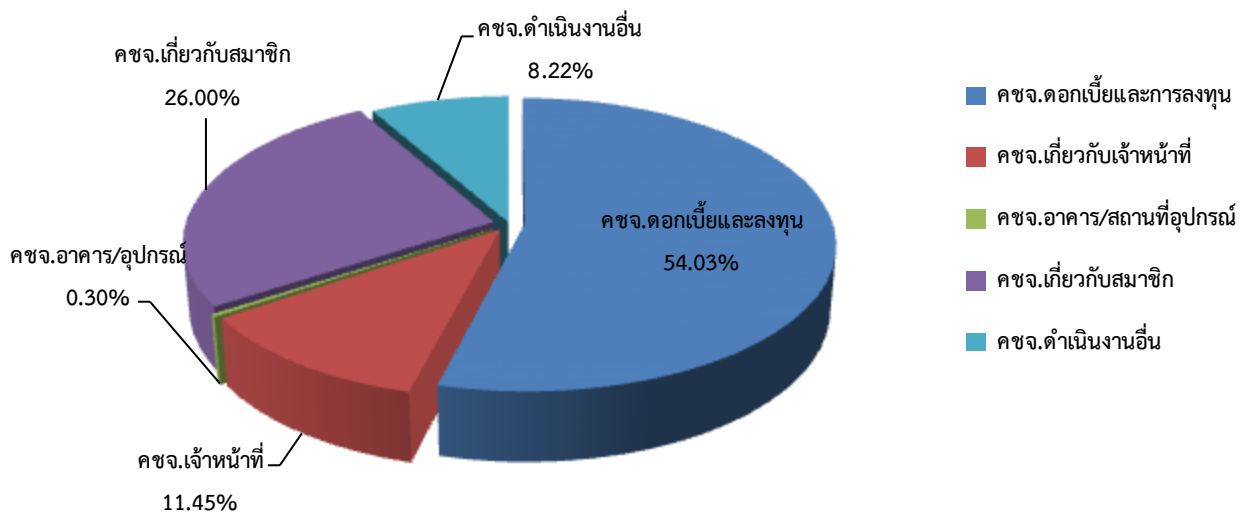

5. การกระจายของเงินฝาก ณ วันที่ 31 สิงหาคม 2562

เงินรับฝากจากสมาชิก		
เงินฝาก (อท+อพ+อพ.เฉลิม) (คบ. 1.90-3.00%)	จำนวนบัญชี	จำนวนเงิน
เปิดบัญชีเงินฝากยอดเป็น 0	543	-
ยอดคงเหลือต่ำกว่า 100	985	31,634.32
101-100,000	3,437	19,379,074.29
100,001-1,000,000	523	201,211,131.93
1,000,001-5,000,000	167	341,157,408.42
5,000,001-10,000,000	11	66,126,795.53
มากกว่า10,000,001	11	264,660,967.14
รวมเงินฝากสมาชิกประเภทออมทรัพย์	5,677	892,567,011.63
เงินฝาก (12,24,36 เดือน/สุขใจ/บุตร/สร้างสุข/สะสมจนท.) (คบ.3.40-4.50%)		
ไม่เกิน 100,000	759	28,960,036.12
100,001-500,000	262	54,878,835.85
500,001-1,000,000	11	7,078,681.30
มากกว่า1,000,001	21	45,998,582.08
รวมเงินฝากสมาชิกประเภทประจำ	1,053	136,916,135.35
รวมเงินรับฝากจากสมาชิก	6,730	1,029,483,146.98
เงินฝากจากสมาคมฯ/สหกรณ์อื่นประเภทออมทรัพย์		
เงินฝากออมทรัพย์	จำนวนบัญชี	จำนวนเงิน
สมาคมฌาปนกิจฯสมาชิกสหกรณ์ (คบ.1.90/2.90%)	7	2,632,745.51
สหกรณ์อื่น (คบ.3.15%)		
- สหกรณ์การเกษตรเมืองนครศรีธรรมราช จำกัด	1	9,553,489.17
- สหกรณ์ออมทรัพย์โรงพยาบาลราชนครศรีธรรมราช จำกัด	1	19,877,350.87
- สหกรณ์การเกษตรเขาขาว จำกัด	1	12,201,913.31
รวมเงินฝากจากสมาคมฯ/สหกรณ์อื่นประเภทออมทรัพย์	10	44,265,498.86
เงินฝากประจำ 12 เดือน (คบ.3.40%)		
- สหกรณ์ออมทรัพย์โรงพยาบาลราชวิถี จำกัด	1	51,750,000.00
- สหกรณ์ออมทรัพย์กรมควบคุมโรค จำกัด	1	20,000,000.00
- สหกรณ์ออมทรัพย์โรงพยาบาลราชนครศรีธรรมราช จำกัด	1	93,150,000.00
- สหกรณ์การเกษตรพัฒนาชนบทหนองพิทา จำกัด	1	25,525,000.00
- สหกรณ์นิคมทุ่งสง จำกัด	1	350,000.00
- สหกรณ์การเกษตรเมืองนครศรีธรรมราช จำกัด	1	20,000,000.00
รวมเงินฝากจากสหกรณ์อื่นประเภทประจำ	6	210,775,000.00
รวมเงินฝากจากสหกรณ์อื่น/สมาคมฯ	16	255,040,498.86

ปริมาณธุรกิจด้านการรับฝากเงินประจำเดือนสิงหาคม 2562

สมาชิก	1,061 ราย	28,192,706.94
สมาคมฌาปนกิจสงเคราะห์	1 ราย	2,815,017.14
สหกรณ์ออมทรัพย์โรงพยาบาลราชวิถี จำกัด (เงินฝากครบกำหนด)	1 ราย	51,750,000.00
สหกรณ์การเกษตรเมืองนครศรีธรรมราช จำกัด (ถอนจากออมทรัพย์)	1 ราย	20,000,000.00
รวม		102,757,724.08

หมายเหตุ : สหกรณ์รับฝากเงินจากสมาชิกร้อยละ 80.15 โดยแบ่งเป็นประเภทออมทรัพย์ร้อยละ 69.49 ประเภทประจำร้อยละ 10.66 ของเงินฝากทั้งหมด และรับฝากเงินจากภายนอกร้อยละ 19.65 โดยแบ่งเป็นสหกรณ์อื่นประเภทออมทรัพย์ร้อยละ 3.24 สหกรณ์อื่นประเภทประจำร้อยละ 16.41 สมาคมฯ ร้อยละ 0.20 ของเงินฝากทั้งหมด

คณะกรรมการอำนวยการรับทราบ นำเข้าที่ประชุมคณะกรรมการดำเนินการเพื่อทราบ

ที่ประชุม

6. แหล่งที่มาของเงินทุนและแหล่งใช้ไปของเงินทุนที่จะนำไปลงทุนระยะสั้นและระยะยาว

รายการ	แหล่งที่มาของเงินทุน			คิดเป็นร้อยละของแหล่งที่มาของเงินทุน
	ระยะสั้น	ระยะยาว	รวม	
1. ทุนเรือนหุ้น	-	2,287,661,320.00	2,287,661,320.00	59.05
2. ทุนสำรอง	-	138,937,495.93	138,937,495.93	3.59
3. ทุนสะสม	3,978,495.76	19,859,106.13	23,837,601.89	0.62
4. กำไรสุทธิ	125,412,484.49	-	125,412,484.49	3.24
5. เงินรับฝาก	936,832,510.49	347,691,135.35	1,284,523,645.84	33.16
6. เงินกู้ยืม	-	-	-	-
7. หนี้สินหมุนเวียน	9,595,032.40	-	9,595,032.40	0.24
8. หนี้สินไม่หมุนเวียน	-	4,221,150.00	4,221,150.00	0.10
รวม	1,075,818,523.14	2,798,370,207.41	3,874,188,730.55	100.00

หน่วย : บาท

รายการ	แหล่งใช้ไปของเงินทุน			คิดเป็นร้อยละของแหล่งใช้ไปของเงินทุน
	ระยะสั้น	ระยะยาว	รวม	
1. เงินสด / เงินฝากธนาคาร	60,175,168.94	-	60,175,168.94	1.55
2. เงินให้กู้แก่สมาชิก	243,013,301.98	3,547,077,850.17	3,790,091,152.15	97.83
3. สหกรณ์อื่นกู้	-	-	-	-
4. ลงทุนอื่น	-	20,578,000.00	20,578,000.00	0.53
5. สินทรัพย์หมุนเวียน/อื่น	525,667.84	-	525,667.84	0.01
6. ที่ดิน อาคาร อุปกรณ์	-	2,818,741.62	2,818,741.62	0.08
รวม	303,714,138.76	3,570,474,591.79	3,874,188,730.55	100.00

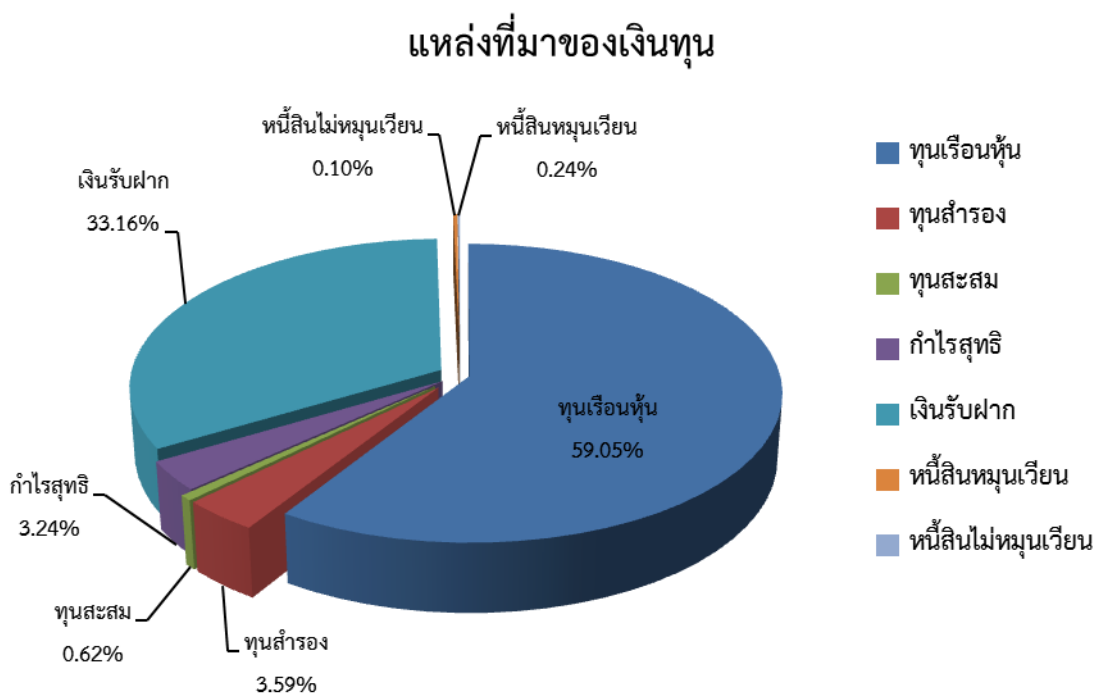

แหล่งใช้ไปของเงินทุน

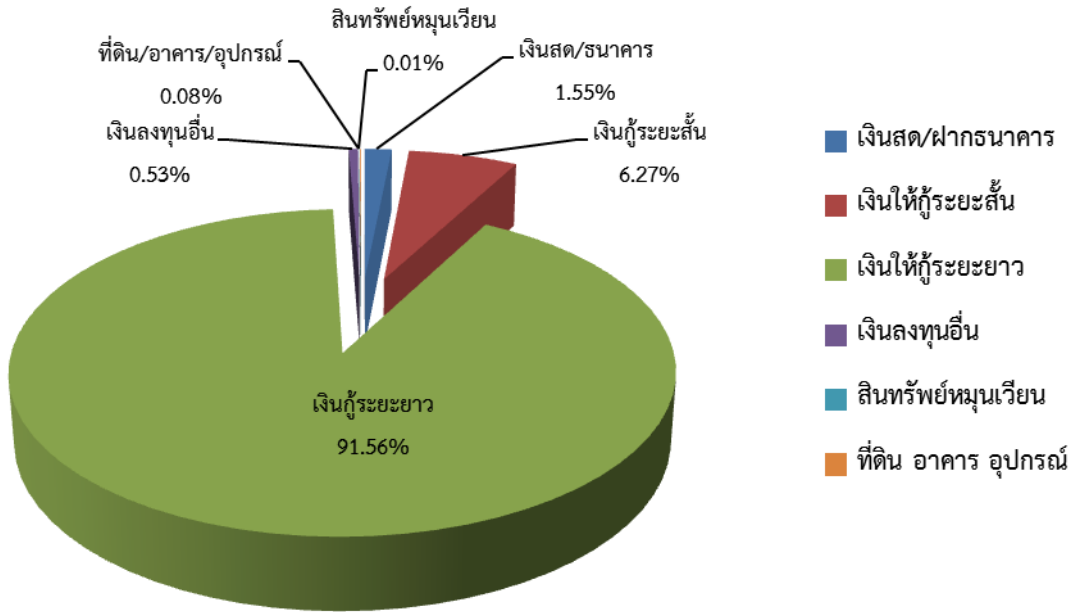

หน่วย : เปอร์เซนต์

ส่วนต่างการนำแหล่งเงินทุนระยะสั้นสูงกว่า (ต่ำกว่า)

ลงทุนในเงินลงทุนระยะยาว

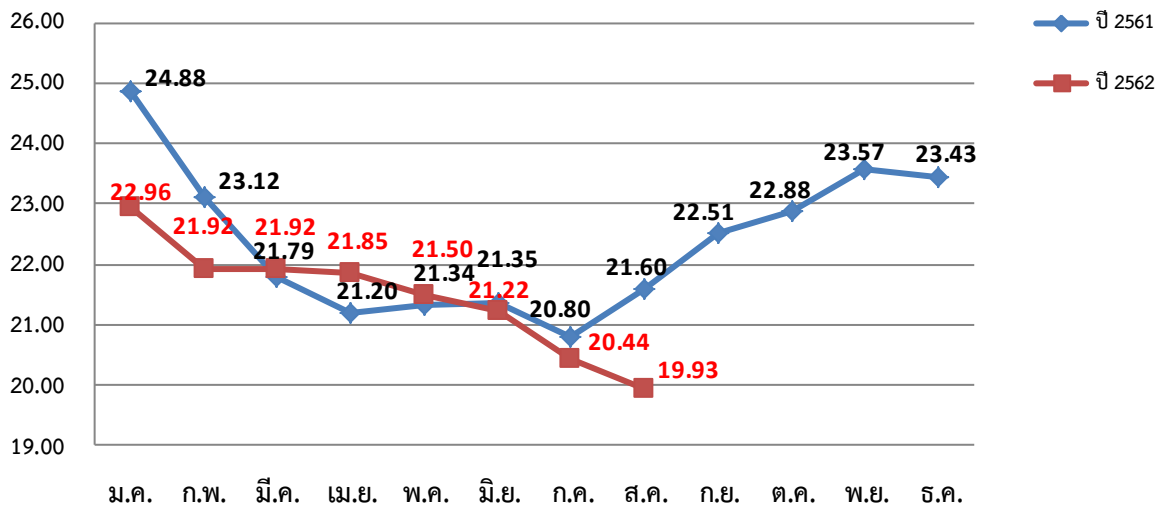

บทสรุป : จากข้อมูล ณ วันที่ 31 สิงหาคม 2562 สหกรณ์ใช้แหล่งเงินทุนภายในซึ่งประกอบด้วยทุนเรือนหุ้นร้อยละ 59.05 เงินรับฝากทุกประเภทร้อยละ 33.16 เงินทุนอื่นๆร้อยละ 7.79 โดยสหกรณ์ฯใช้เงินลงทุนที่มีอยู่ทั้งจำนวนเพื่อให้สมาชิกกู้ยืมร้อยละ 97.83 (เป็นเงินให้กู้ระยะยาวร้อยละ 91.56 เงินให้กู้ระยะสั้นร้อยละ 6.27) เงินลงทุนอื่นอีกร้อยละ 2.17 แสดงให้เห็นว่า ณ ปัจจุบันสหกรณ์ฯ มีแหล่งเงินทุนภายในเพียงพอต่อการบริหารงานโดยไม่ต้องพึ่งพาแหล่งเงินทุนภายนอก จึงส่งผลให้สหกรณ์ฯ สามารถลดค่าใช้จ่ายในส่วนของการจ่ายดอกเบี้ยเงินกู้ยืมสถาบันธนาคารเงินอื่นลงได้

สมาชิกทั้งหมด 4,843 คน

- สมาชิกมียอดคงค้างด้านสินเชื่อจำนวน 3,235 รายหรือคิดเป็นร้อยละ 66.80 ของสมาชิกทั้งหมด

เงินให้กู้แก่สมาชิก ผูกเงิน	จำนวน	1,495 ราย	เป็นเงิน	176,904,096.79 บาท
เงินให้กู้แก่สมาชิก สามัญ (ลน.ปกติ)	จำนวน	3,123 ราย	เป็นเงิน	3,524,618,383.59 บาท
เงินให้กู้แก่สมาชิก สามัญ (ลน.ปรับโครงสร้างหนี้)	จำนวน	41 ราย	เป็นเงิน	44,256,852.76 บาท
เงินให้กู้แก่สมาชิก สามัญ (ลน.ฟื้นสมาชิกสภาพ)	จำนวน	6 ราย	เป็นเงิน	5,947,730.29 บาท
เงินให้กู้แก่สมาชิก สามัญ (ลน.ตามคำพิพากษา)	จำนวน	1 ราย	เป็นเงิน	56,277.64 บาท
เงินให้กู้แก่สมาชิก พิเศษ (พิเศษ+กู้ปันผล)	จำนวน	313 ราย	เป็นเงิน	38,307,811.08 บาท
รวม			เป็นเงิน	3,790,091,152.15 บาท

- สมาชิกมียอดคงเหลือด้านเงินฝากจำนวน 4,596 ราย หรือคิดเป็นร้อยละ 94.90 ของสมาชิกทั้งหมด

รวมสมาชิกมีส่วนร่วมในธุรกิจของสหกรณ์จำนวน 4,639 รายคิดเป็นร้อยละ 95.79 ของสมาชิกทั้งหมด

รายละเอียดการส่งเรียกเก็บประจำเดือนมกราคม-สิงหาคม 2562

เดือน	จำนวนราย	ทุนเรือนหุ้น	ค่าธรรมเนียมแรกเข้า	เงินกู้ทุกประเภท (ต้น+ดอกเบี้ย)	เงินฝาก	รวมเรียกเก็บ	เก็บได้ ณวันสิ้นเดือน	คงค้าง ณวันสิ้นเดือน
มกราคม	4,452	10,617,270.00	2,700.00	38,604,698.35	3,468,800.00	52,693,468.35	51,965,620.46	727,847.89
กุมภาพันธ์	4,475	10,732,660.00	1,700.00	38,739,296.07	3,558,814.00	53,032,470.07	52,452,357.07	580,113.00
มีนาคม	4,496	10,810,500.00	2,400.00	38,853,577.66	3,591,814.00	53,258,291.66	52,530,915.50	727,376.16
เมษายน	4,517	10,851,730.00	2,300.00	39,050,202.42	3,611,814.00	53,516,046.42	52,991,871.60	524,174.82
พฤษภาคม	4,547	10,897,120.00	2,300.00	39,231,680.01	3,630,054.00	53,761,154.01	53,289,730.61	471,423.40
มิถุนายน	4,572	10,948,040.00	2,300.00	39,353,339.15	3,589,554.00	53,893,233.15	53,217,560.77	675,672.38
กรกฎาคม	4,615	10,996,950.00	4,300.00	39,455,119.87	3,625,540.00	54,081,909.87	53,590,326.48	491,583.39
สิงหาคม	4,633	9,576,190.00	1,900.00	39,571,185.92	3,683,740.00	52,833,015.92	52,858,214.50	466,384.81
รวม		85,430,460.00	19,900.00	312,859,099.45	28,760,130.00	427,069,589.45	422,896,596.99	

คณะกรรมการอำนวยการรับทราบ นำเข้าที่ประชุมคณะกรรมการดำเนินการเพื่อทราบ

ที่ประชุม

.....

.....

.....

.....

.....

.....