

3.2.3 เรื่องแจ้งจากฝ่ายจัดการ (หน้า 6 – 23)

นายสมบุรณ์ ขวัญสง ผู้จัดการ นำเรียนที่ประชุม ดังนี้

1. สรุปจำนวนสมาชิก ณ วันที่ 31 กรกฎาคม 2561

รายการ	ณ 31 กรกฎาคม 61
จำนวนสมาชิกทั้งหมด	4,592
- สมาชิก	4,273
- สมาชิกสมทบ	319
สมาชิกยกมา ณ 01 ม.ค. 61	4,201
เข้าใหม่ระหว่างเดือนม.ค.-ก.ค.61	107
สมาชิกพ้นสภาพระหว่างเดือน ม.ค.-ก.ค.61	
- ลาออก	43
- ขาดจากสมาชิกภาพ	
- เสียชีวิต	3
สมาชิกสมทบบ้างเป็นสมาชิกสามัญ	11
สมาชิกสมทบบยกมา ณ 01 ม.ค. 61	321
เข้าใหม่ระหว่างเดือนม.ค.-ก.ค.61	24
สมาชิกพ้นสภาพระหว่างเดือน ม.ค.-ก.ค.61	15
สมาชิกสมทบบ้างเป็นสมาชิกสามัญ	11

2. รายงานฐานะทางการเงิน ณ วันที่ 31 กรกฎาคม 2561

รายงาน	จำนวนเงิน	คิดเป็นร้อยละ
1. สินทรัพย์รวม	3,500,750,030.18	100.00
2. หนี้สินรวม	1,248,307,581.74	35.66
- หนี้สินภายนอก	0.00	
- หนี้สินภายใน	1,248,307,581.74	
3. ทุนสหกรณ์	2,252,442,448.44	64.34

ฐานะทางการเงิน ณ วันที่ 31 กรกฎาคม 2561

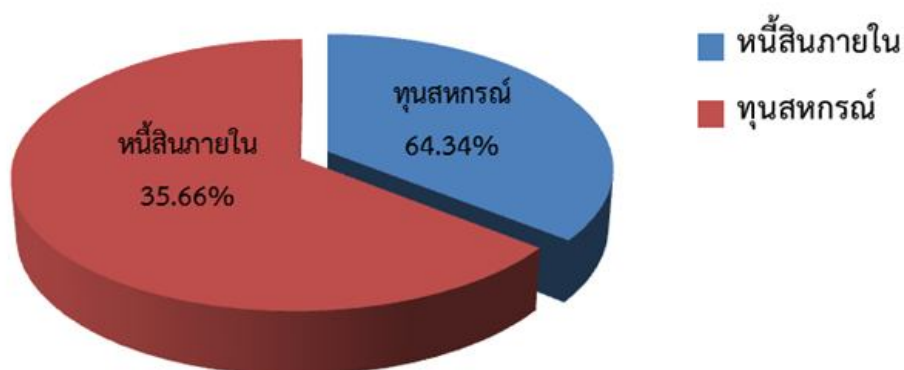

คณะกรรมการอำนวยการรับทราบ นำเรียนที่ประชุมคณะกรรมการดำเนินการเพื่อทราบ

ที่ประชุม

.....

3. สรุปผลการดำเนินงานตามแผนงานและประมาณการรายได้-รายจ่าย ประจำปีเดือนกรกฎาคม 2561

รายการ	ปี 2561					
	แผนงาน	ผลการดำเนินงาน				
		ก.ค.	ม.ค.-ก.ค.	คิดเป็นร้อยละของแผนงาน	สูงกว่า (ต่ำกว่า) คิดเป็นจำนวนเงินของแผนงาน	สูงกว่า (ต่ำกว่า) คิดเป็นร้อยละของแผนงาน
1. รับสมาชิกและสมาชิกสมทบ						
1.1 สมาชิก	200	20	107	53.50	(93)	(47)
1.2 สมาชิกสมทบ	100	-	24	12.00	(76)	(76)
รวม	300	20	131	43.67	(169)	(56)
2. รับทุนเรือนหุ้น	200,000,000.00	15,386,130.00	137,260,590.00	68.63	(62,739,410.00)	(31.37)
3. รับเงินฝากจากสมาชิก, สมาคมและสหกรณ์อื่น	700,000,000.00	42,687,178.62	496,636,376.93	70.95	(203,363,623.07)	(29.05)
4. จ่ายเงินกู้	900,000,000.00	89,755,351.62	849,730,847.58	94.41	(50,269,152.42)	(5.59)
5. รายได้	219,885,806.00	17,707,894.64	119,714,627.75	54.44	(100,171,178.25)	(45.56)
6. ค่าใช้จ่าย	79,458,746.00	1,010,768.65	15,026,173.12	18.91	(64,432,572.88)	(81.09)
7. กำไร	140,427,060.00	16,697,125.99	104,688,454.63	74.55	(35,738,605.37)	(25.45)

รายการ	ปี 2561					
	แผนงาน	ผลการดำเนินงาน				
		ก.ค.	ม.ค.-ก.ค.	คิดเป็นร้อยละของแผนงาน	สูงกว่า (ต่ำกว่า) คิดเป็นจำนวนเงินของแผนงาน	สูงกว่า (ต่ำกว่า) คิดเป็นร้อยละของแผนงาน
5. รายได้						
5.1 รายได้ดอกเบี้ยและผลตอบแทนจากการลงทุน						
5.1.1 ดอกเบี้ยรับเงินให้กู้	218,415,806.00	17,668,234.45	118,588,304.46	54.29	(99,827,501.54)	(45.71)
5.1.2 ดอกเบี้ยรับเงินฝาก	70,000.00	5,524.49	71,802.82	102.58	1,802.82	2.58
5.1.3 ผลตอบแทนจากการลงทุน	880,000.00	-	815,034.00	92.62	(64,966.00)	(7.38)
(เงินปันผลจาก ชสอ.ร้อยละ 5.80)			-			
รวมรายได้ดอกเบี้ยและผลตอบแทนจากการลงทุน	219,365,806.00	17,673,758.94	119,475,141.28	54.46	(99,890,664.72)	(45.54)
5.2 รายได้ที่มีใช้ดอกเบี้ย						
5.2.1 รายได้ค่าธรรมเนียมแรกเข้า	40,000.00	2,000.00	15,500.00	38.75	(24,500.00)	(61.25)
5.2.2 เงินเฉลี่ยคืนตามส่วนธุรกิจ(ชสอ.ร้อยละ 3.80)	-	-	-	-	0.00	0.00
5.2.3 ดอกเบี้ยรับลูกหนี้เงินกู้พันธสภาพ	450,000.00	31,766.22	220,026.79	48.89	(229,973.21)	(51.11)
5.2.4 รายได้อื่น ๆ	30,000.00	369.48	3,959.68	13.20	(26,040.32)	(86.80)
รวมรายได้ที่มีใช้ดอกเบี้ย	520,000.00	34,135.70	239,486.47	46.06	(280,513.53)	(53.94)
รวมรายได้	219,885,806.00	17,707,894.64	119,714,627.75	54.44	(100,171,178.25)	(45.56)
6. ค่าใช้จ่าย						
6.1 ค่าใช้จ่ายดอกเบี้ยและการลงทุน	58,164,600.00	234,901.44	8,786,282.72	15.11	(49,378,317.28)	(84.89)
6.2 ค่าใช้จ่ายเกี่ยวกับเจ้าหน้าที่	5,054,480.00	304,041.00	2,049,115.00	40.54	(3,005,365.00)	(59.46)
6.3 ค่าใช้จ่ายเกี่ยวกับอาคารสถานที่และอุปกรณ์	1,001,024.00	8,755.00	150,798.00	15.06	(850,226.00)	(84.94)
6.4 ค่าใช้จ่ายเกี่ยวกับสมาชิก	11,661,520.00	361,000.00	2,491,000.00	21.36	(9,170,520.00)	(78.64)
6.5 ค่าใช้จ่ายดำเนินงานอื่น	3,577,122.00	102,071.21	1,548,977.40	43.30	(2,028,144.60)	(56.70)
รวม	79,458,746.00	1,010,768.65	15,026,173.12	18.91	(64,432,572.88)	(81.09)

ผลการดำเนินงานตามแผนงานและประมาณการรายได้-รายจ่ายประจำปี 2561 ประจำเดือนกรกฎาคม 2561(ต่อ)

รายการ	ปี 2561					
	แผนงาน	ผลการดำเนินงาน				
		ก.ค.	ม.ค.-ก.ค.	คิดเป็นร้อยละ ของแผนงาน	สูงกว่า (ต่ำกว่า) คิด เป็นจำนวนเงินของ แผนงาน	สูงกว่า (ต่ำกว่า) คิดเป็นร้อยละของ แผนงาน
6.1 ค่าใช้จ่ายดอกเบี้ยและการลงทุน						
6.1.1 ดอกเบี้ยจ่ายเงินรับฝาก	42,414,600.00	78,901.44	5,938,753.19	14.00	(36,475,846.81)	(86.00)
6.1.2 ดอกเบี้ยจ่ายเงินกู้ยืมสถาบันการเงินอื่น	15,750,000.00	156,000.00	2,847,529.53	18.08	(12,902,470.47)	(81.92)
รวม	58,164,600.00	234,901.44	8,786,282.72	32.08	(49,378,317.28)	(84.89)

รายการ	ปี 2561					
	แผนงาน	ผลการดำเนินงาน				
		ก.ค.	ม.ค.-ก.ค.	คิดเป็นร้อยละ ของแผนงาน	สูงกว่า (ต่ำกว่า) คิด เป็นจำนวนเงินของ แผนงาน	สูงกว่า (ต่ำกว่า) คิดเป็นร้อยละของ แผนงาน
6.2 ค่าใช้จ่ายเกี่ยวกับเจ้าหน้าที่				-		
6.2.1 เงินเดือน	3,547,660.00	294,250.00	1,978,990.00	55.78	(1,568,670.00)	(44.22)
6.2.2 ค่าสำรองบำเหน็จเจ้าหน้าที่	1,293,820.00	-	-	-	(1,293,820.00)	(100.00)
6.2.3 ค่าล่วงเวลา	20,000.00	-	-	-	(20,000.00)	(100.00)
6.2.4 เงินสมทบกองทุนประกันสังคม	120,000.00	8,741.00	54,675.00	45.56	(65,325.00)	(54.44)
6.2.5 ค่าการศึกษาบุตรเจ้าหน้าที่	43,000.00	1,050.00	15,450.00	35.93	(27,550.00)	(64.07)
6.2.6 ค่ารักษาพยาบาลเบิกจ่ายเกินประกันสังคม	30,000.00	-	-	-	(30,000.00)	(100.00)
รวม	5,054,480.00	304,041.00	2,049,115.00	40.54	(3,005,365.00)	(59.46)

รายการ	ปี 2561					
	แผนงาน	ผลการดำเนินงาน				
		ก.ค.	ม.ค.-ก.ค.	คิดเป็นร้อยละ ของแผนงาน	สูงกว่า (ต่ำกว่า) คิด เป็นจำนวนเงินของ แผนงาน	สูงกว่า (ต่ำกว่า) คิดเป็นร้อยละของ แผนงาน
6.3 ค่าใช้จ่ายเกี่ยวกับอาคารสถานที่และอุปกรณ์				-		
6.3.1 ค่าเสื่อมราคาอาคารและอุปกรณ์	550,000.00	-	-	-	(550,000.00)	(100.00)
6.3.2 ค่าซ่อมแซมบำรุงรักษาสินทรัพย์	300,000.00	8,755.00	32,454.00	10.82	(267,546.00)	(89.18)
6.3.3 ค่าดูแลระบบคอมพิวเตอร์	56,400.00	-	54,720.00	97.02	(1,680.00)	(2.98)
6.3.4 ค่าภาษีโรงเรือนและที่ดิน	9,624.00	-	9,624.00	100.00	0.00	0.00
6.3.5 ค่าเบี้ยประกันอัคคีภัย	10,000.00	-	-	-	(10,000.00)	(100.00)
6.3.6 ค่าพัฒนาระบบ	75,000.00	-	54,000.00	72.00	(21,000.00)	(28.00)
รวม	1,001,024.00	8,755.00	150,798.00	15.06	(850,226.00)	(84.94)

รายการ	ปี 2561					
	แผนงาน	ผลการดำเนินงาน				
		ก.ค.	ม.ค.-ก.ค.	คิดเป็นร้อยละ ของแผนงาน	สูงกว่า (ต่ำกว่า) คิด เป็นจำนวนเงินของ แผนงาน	สูงกว่า (ต่ำกว่า) คิดเป็นร้อยละของ แผนงาน
6.4 ค่าใช้จ่ายเกี่ยวกับสมาชิก				-		
6.4.1 ค่าเบี้ยเลี้ยงพาหนะสำหรับสรรหากรรมการ	7,460,520.00	-	-	-	(7,460,520.00)	(100.00)
6.4.2 สวัสดิการคล้ายวันเกิดสมาชิก	4,201,000.00	361,000.00	2,491,000.00	59.30	(1,710,000.00)	(40.70)
รวม	11,661,520.00	361,000.00	2,491,000.00	21.36	(9,170,520.00)	(78.64)

ผลการดำเนินงานตามแผนงานและประมาณการรายได้-รายจ่ายประจำปี2561 ประจำเดือน กรกฎาคม 2561(ต่อ)

รายการ	ปี 2561					
	แผนงาน	ผลการดำเนินงาน				
		ก.ค.	ม.ค.-ก.ค.	คิดเป็นร้อยละของแผนงาน	สูงกว่า (ต่ำกว่า) คิดเป็นจำนวนเงินของแผนงาน	สูงกว่า (ต่ำกว่า) คิดเป็นร้อยละของแผนงาน
6.5. ค่าใช้จ่ายดำเนินงานอื่น						
6.5.1 ค่าเบี้ยประชุม	589,600.00	42,150.00	292,350.00	49.58	(297,250.00)	(50.42)
6.5.2 ค่าเบี้ยเลี้ยงพาหนะ	300,000.00	16,000.00	136,800.00	45.60	(163,200.00)	(54.40)
6.5.3 ค่ารับรอง	50,000.00	3,479.00	28,403.00	56.81	(21,597.00)	(43.19)
6.5.4 ค่าเครื่องเขียนแบบพิมพ์	170,000.00	-	52,738.00	31.02	(117,262.00)	(68.98)
6.5.5 ค่าใช้จ่ายวันประชุมใหญ่	838,000.00	-	788,055.00	94.04	(49,945.00)	(5.96)
6.5.6 ค่าตอบแทนที่ปรึกษา	20,000.00	-	-	-	(20,000.00)	(100.00)
6.5.7 ค่าตอบแทนผู้ตรวจสอบกิจการ	75,000.00	-	-	-	(75,000.00)	(100.00)
6.5.8 ค่าธรรมเนียมผู้สอบบัญชี	70,000.00	-	-	-	(70,000.00)	0.00
6.5.9 ค่าตอบแทนหน่วยงานและจนท.การเงิน	450,000.00	-	-	-	(450,000.00)	(100.00)
6.5.10 ค่าน้ำประปา	3,000.00	162.65	616.35	20.55	(2,383.65)	(79.46)
6.5.11 ค่าไฟฟ้า	100,000.00	7,105.36	47,553.53	47.55	(52,446.47)	(52.45)
6.5.12 ค่าโทรศัพท์และอินเทอร์เน็ต	50,000.00	2,435.32	18,788.68	37.58	(31,211.32)	(62.42)
6.5.13 ค่าไปรษณีย์และอากรแสตมป์	70,000.00	5,198.00	31,267.00	44.67	(38,733.00)	(55.33)
6.5.14 ค่าธรรมเนียมธนาคาร	80,000.00	1,312.00	22,216.00	27.77	(57,784.00)	(72.23)
6.5.15 ค่าธรรมเนียมชมรมเครือข่ายสหกรณ์	4,522.00	-	-	-	(4,522.00)	(100.00)
6.5.16 ค่าใช้จ่ายส่งเสริมพัฒนากิจการ	150,000.00	5,935.00	49,115.00	32.74	(100,885.00)	(67.26)
6.5.17 ค่าบริการเว็บไซต์	12,000.00	-	12,000.00	100.00	0.00	0.00
6.5.18 ค่าใช้จ่ายประชาสัมพันธ์	50,000.00	-	-	-	(50,000.00)	(100.00)
6.5.19 ค่าใช้จ่ายเบ็ดเตล็ด	20,000.00	3,835.00	10,861.00	54.31	(9,139.00)	(45.70)
6.5.20 ค่าใช้จ่ายดำเนินคดี	60,000.00	-	11,400.00	-	(48,600.00)	(81.00)
6.5.21 ค่าเช่าเครื่องและถ่ายเอกสาร	75,000.00	13,600.88	40,952.84	-	(34,047.16)	(45.40)
6.5.22 ค่าใช้จ่ายวัสดุงานบ้านงานครัว	40,000.00	858.00	5,861.00	-	(34,139.00)	(85.35)
6.5.23 ค่างบบกลาง	300,000.00	-	-	-	(300,000.00)	(100.00)
รวม	3,577,122.00	102,071.21	1,548,977.40	43.30	(2,028,144.60)	(56.70)

รายการ	ปี 2561					
	แผนงาน	ผลการดำเนินงาน				
		ก.ค.	ม.ค.-ก.ค.	คิดเป็นร้อยละของแผนงาน	สูงกว่า (ต่ำกว่า) คิดเป็นจำนวนเงินของแผนงาน	สูงกว่า (ต่ำกว่า) คิดเป็นร้อยละของแผนงาน
ค่าครุภัณฑ์	149,000.00	-	24,800.00	16.64	(124,200.00)	(83.36)
รวม	149,000.00	-	24,800.00	16.64	(124,200.00)	(83.36)

รายได้-ค่าใช้จ่าย-กำไรสุทธิ ณ 31 กรกฎาคม 2561

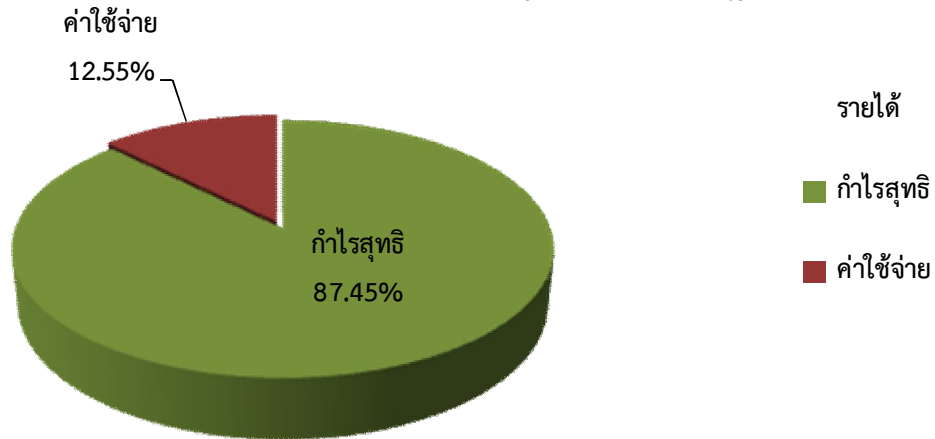

รายได้ ณ 31 กรกฎาคม 2561

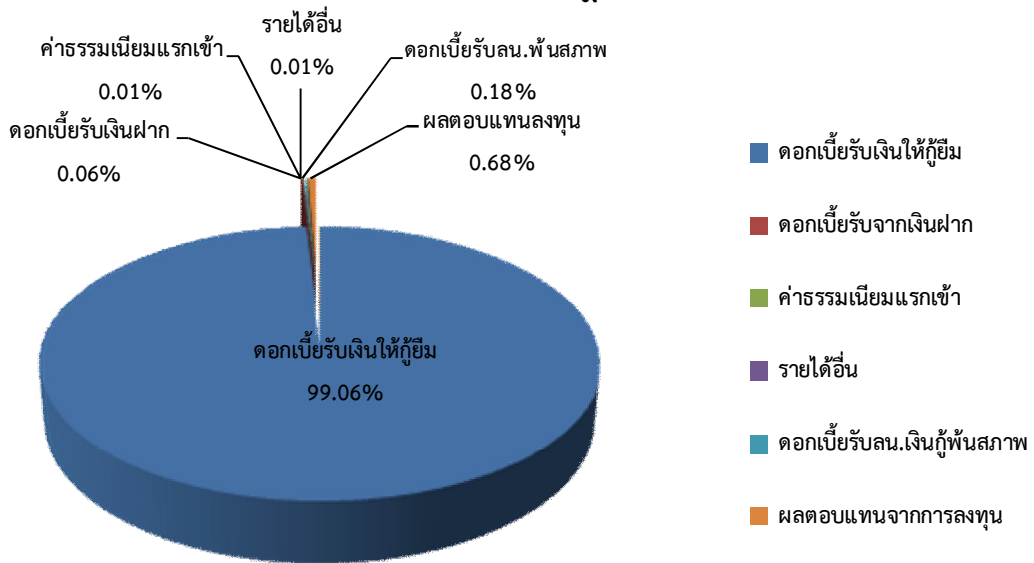

ค่าใช้จ่าย ณ 31 กรกฎาคม 2561

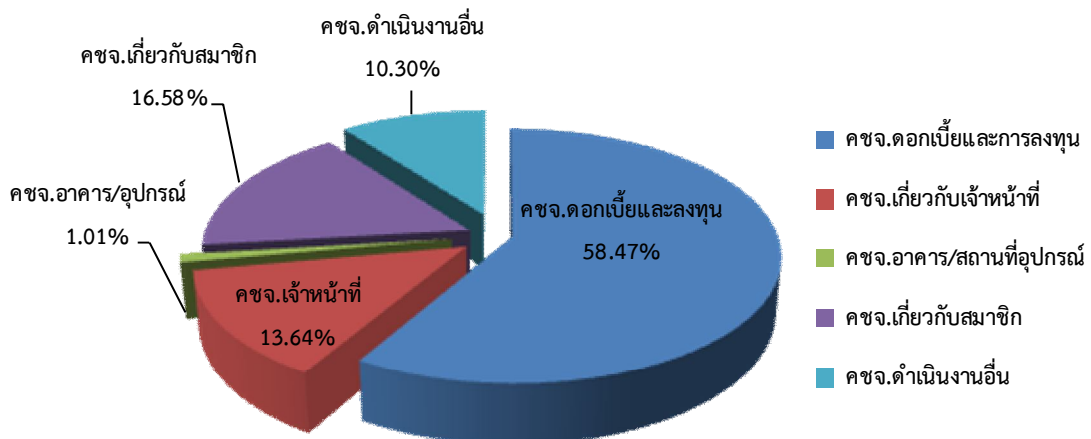

5. การกระจายของเงินฝาก ณ วันที่ 31 กรกฎาคม 2561

เงินรับฝากจากสมาชิก		
เงินฝาก (อท+อพ+อพ.เฉลิม) (คบ.1.75-4.00%)	จำนวนบัญชี	จำนวนเงิน
ไม่เกิน 100,000	4,261	17,025,816.85
100,001-1,000,000	490	190,059,541.10
1,000,001-5,000,000	144	282,479,817.12
5,000,001-10,000,000	13	84,443,908.22
มากกว่า10,000,001	9	181,272,999.89
รวมเงินฝากสมาชิกประเภทออมทรัพย์	4,917	755,282,083.18
เงินฝาก (12,24,36 เดือน/สุขใจ/บุตร/สร้างสุข/สะสมจนท.) (คบ.3.50-4.50%)		
ไม่เกิน 100,000	729	26,387,499.82
100,001-500,000	197	38,597,173.47
500,001-1,000,000	13	9,360,912.91
มากกว่า1,000,001	6	13,763,845.84
รวมเงินฝากสมาชิกประเภทประจำ	945	88,109,432.04
รวมเงินรับฝากจากสมาชิก	5,862	843,391,515.22
เงินฝากจากสมาคมฯ/สหกรณ์อื่นประเภทออมทรัพย์		
เงินฝากออมทรัพย์	จำนวนบัญชี	จำนวนเงิน
สมาคมพัฒนาปณิกิจสมาชิกสหกรณ์ (คบ.1.75/3.00%)	6	2,459,793.97
สหกรณ์อื่น (คบ.3.25%)		
- สหกรณ์การเกษตรเมืองนครศรีธรรมราช จำกัด	1	16,914,116.01
- สหกรณ์ออมทรัพย์โรงพยาบาลมหาราชนครศรีธรรมราช จำกัด	1	63,857,887.33
- สหกรณ์การเกษตรเขาวาว จำกัด	1	25,627,405.36
รวมเงินฝากจากสมาคมฯ/สหกรณ์อื่นประเภทออมทรัพย์	9	108,859,202.67
เงินฝากประจำ 12 เดือน (คบ.3.50%)		
- สหกรณ์ออมทรัพย์กรมวิทยาศาสตร์การแพทย์ จำกัด	1	100,000,000.00
- สหกรณ์ออมทรัพย์โรงพยาบาลราชวิถี จำกัด	1	50,000,000.00
- สหกรณ์ออมทรัพย์กรมควบคุมโรค จำกัด	1	20,000,000.00
- สหกรณ์ออมทรัพย์โรงพยาบาลมหาราชนครศรีธรรมราช จำกัด	1	90,000,000.00
- สหกรณ์การเกษตรพัฒนาชนบทหนองพิดำ จำกัด	1	15,000,000.00
- สหกรณ์นิคมทุ่งสง จำกัด	1	10,000,000.00
รวมเงินฝากจากสหกรณ์อื่นประเภทประจำ	6	285,000,000.00
รวมเงินฝากจากสหกรณ์อื่น/สมาคมฯ	15	393,859,202.67

ปริมาณธุรกิจด้านการรับฝากเงินประจำเดือนกรกฎาคม 2561

สมาชิก	932 ราย	31,540,249.92
สหกรณ์อื่น - สหกรณ์นิคมทุ่งสง จำกัด	1 ราย	10,000,000.00
สมาคมพัฒนาปณิกิจสงเคราะห์	1 ราย	1,146,928.70
รวม		42,687,178.62

หมายเหตุ : สหกรณ์รับฝากเงินจากสมาชิกร้อยละ 68.17 โดยแบ่งเป็นประเภทออมทรัพย์ร้อยละ 61.05 ประเภทประจำร้อยละ 7.12 ของเงินฝากทั้งหมด และรับฝากเงินจากภายนอกร้อยละ 31.83 โดยแบ่งเป็นสหกรณ์อื่นประเภทออมทรัพย์ร้อยละ 8.60 สหกรณ์อื่นประเภทประจำร้อยละ 23.03 สมาคมฯ ร้อยละ 0.20 ของเงินฝากทั้งหมด คณะกรรมการอำนวยการรับทราบ นำเรียนที่ประชุมคณะกรรมการดำเนินการเพื่อทราบ
ที่ประชุม

6. แหล่งที่มาของเงินทุนและแหล่งใช้ไปของเงินทุนที่จะนำไปลงทุนระยะสั้นและระยะยาว

6.1 แหล่งที่มาของเงินทุน ณ วันที่ 31 กรกฎาคม 2561

หน่วย : บาท

รายการ	แหล่งที่มาของเงินทุน			คิดเป็นร้อยละของแหล่งที่มาของเงินทุน
	ระยะสั้น	ระยะยาว	รวม	
1. ทุนเรือนหุ้น	-	1,999,235,210.00	1,999,235,210.00	57.11
2. ทุนสำรอง	-	124,204,663.43	124,204,663.43	3.55
3. ทุนสะสม	3,766,257.25	20,547,863.13	24,314,120.38	0.69
4. กำไรสุทธิ	104,688,454.63	-	104,688,454.63	2.99
5. เงินรับฝาก	864,141,285.85	373,109,432.04	1,237,250,717.89	35.34
6. เงินกู้ยืม	-	-	-	-
7. หนี้สินหมุนเวียน	7,445,873.85	-	7,445,873.85	0.21
8. หนี้สินไม่หมุนเวียน	-	3,610,990.00	3,610,990.00	0.11
รวม	980,041,871.58	2,520,708,158.60	3,500,750,030.18	100.00

หน่วย : บาท

รายการ	แหล่งใช้ไปของเงินทุน			คิดเป็นร้อยละของแหล่งใช้ไปของเงินทุน
	ระยะสั้น	ระยะยาว	รวม	
1. เงินสด / เงินฝากธนาคาร	18,074,786.35	-	18,074,786.35	0.52
2. เงินให้กู้แก่สมาชิก	233,135,313.59	3,230,034,841.22	3,463,170,154.81	98.93
3. สหกรณ์อื่นกู้	-	-	-	-
4. ลงทุนอื่น	-	15,578,000.00	15,578,000.00	0.44
5. สินทรัพย์หมุนเวียน/อื่น	831,238.70	-	831,238.70	0.02
6. ที่ดิน อาคาร อุปกรณ์	-	3,095,850.32	3,095,850.32	0.09
รวม	252,041,338.64	3,248,708,691.54	3,500,750,030.18	100.00

แหล่งที่มาของเงินทุน

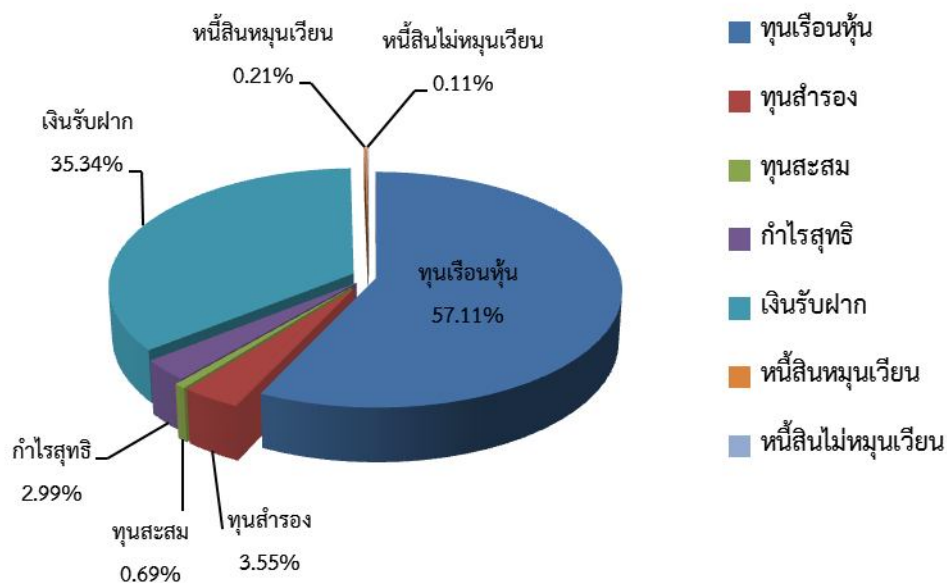

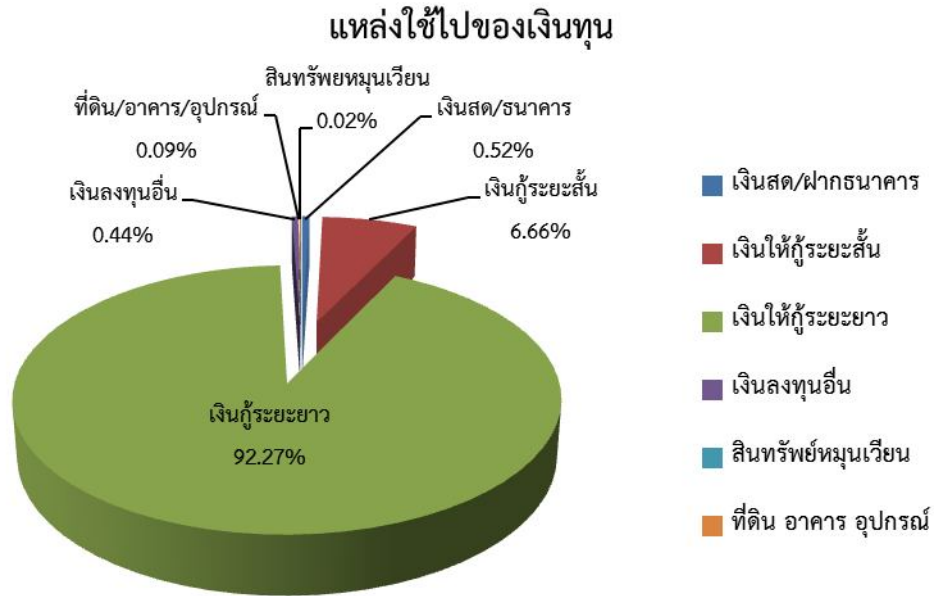

หน่วย : เปอร์เซ็นต์

ส่วนต่างการนำแหล่งเงินทุนระยะสั้นสูงกว่า(ต่ำกว่า) ลงทุนในเงินลงทุนระยะยาว

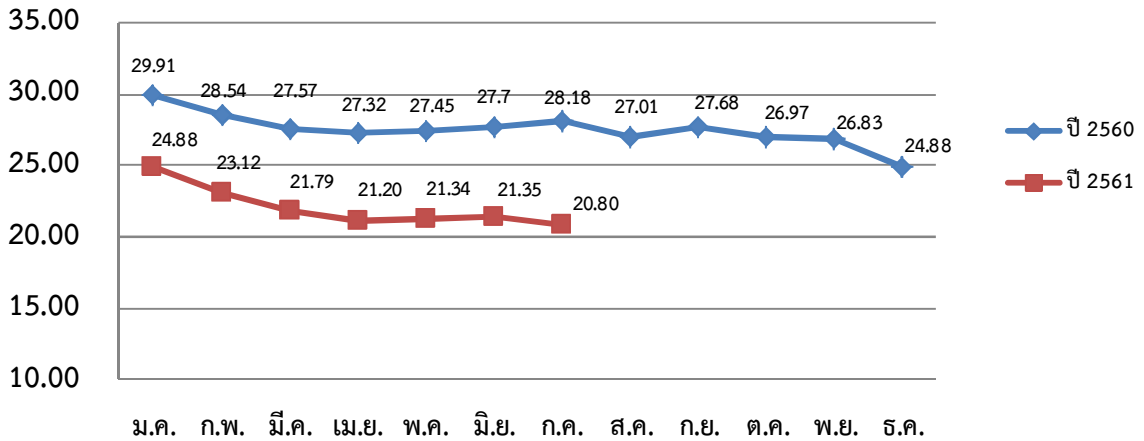

บทสรุป : จากข้อมูล ณ วันที่ 31 กรกฎาคม 2561 สหกรณ์มีแหล่งเงินทุน โดยมาจากการถือหุ้นของสมาชิก ร้อยละ 57.11 และจากการรับเงินฝากทุกประเภทร้อยละ 35.34 แหล่งเงินทุนอื่นๆอีกร้อยละ 7.55 ซึ่งเป็นแหล่งเงินทุนจากภายในทั้งสิ้นเนื่องด้วยในช่วงของเดือนกรกฎาคม สหกรณ์สามารถชำระหนี้สถาบันการเงินอื่นได้หมด จากเงินทุนที่มีสหกรณ์ได้นำไปลงทุนดังนี้ ให้สมาชิกกู้ยืมร้อยละ 98.93 (เงินให้กู้ระยะยาวร้อยละ 92.27/ เงินให้กู้ระยะสั้น ร้อยละ 6.66) เป็นเงินลงทุนอื่นร้อยละ 1.07 จากข้อมูลดังกล่าวสหกรณ์ใช้แหล่งเงินทุนภายในเพื่อใช้ในการลงทุนโดยไม่ต้องใช้แหล่งเงินทุนภายนอก ทำให้ลดค่าใช้จ่ายในส่วนของการดอกเบี้ยจ่ายเงินกู้สถาบันการเงินอื่นลงได้ และหากดูจากส่วนต่างของการลงทุนแล้วนั้นสหกรณ์นำเงินลงทุนที่ได้มาระยะสั้นไปลงทุนในระยะยาว (เงินให้สมาชิกกู้ที่จะได้รับชำระเกิน 1 ปี)

สมาชิกทั้งหมด 4,592 คน

- สมาชิกที่ทำธุรกรรมทางด้านสินเชื่อจำนวน 3,114 คนหรือคิดเป็นร้อยละ 67.81 ของสมาชิกทั้งหมด
 - สมาชิกที่ทำธุรกรรมทางด้านเงินฝากจำนวน 3,937 คนหรือคิดเป็นร้อยละ 85.74 ของสมาชิกทั้งหมด
- คณะกรรมการอำนวยการรับทราบ นำเรียนที่ประชุมคณะกรรมการดำเนินการเพื่อทราบ

ที่ประชุม

.....

.....