

3.2.3 เรื่องแจ้งจากฝ่ายจัดการ (หน้า 9 – 28)

นายสมบูรณ์ ขวัญสง ผู้จัดการ นำเรียนที่ประชุม ดังนี้

1. สรุปจำนวนสมาชิก ณ วันที่ 30 เมษายน 2562

| รายการ | จำนวนสมาชิก |
|---|-------------|
| จำนวนสมาชิกทั้งหมด | 4,733 |
| - สมาชิก | 4,394 |
| - สมาชิกสมทบ | 339 |
| สมาชิกยกมา ณ 01 ม.ค. 62 | 4,306 |
| เข้าใหม่ระหว่างเดือน ม.ค.-เม.ย. 62 | 94 |
| สมาชิกพ้นสภาพระหว่างเดือน ม.ค.-เม.ย. 62 | |
| - ลาออก/พ้นสภาพ | 15 |
| - เสียชีวิต | 3 |
| สมาชิกสมทบบ้างเป็นสมาชิกสามัญ | 12 |
| สมาชิกสมทบบยกมา ณ 01 ม.ค. 62 | 326 |
| เข้าใหม่ระหว่างเดือน ม.ค.-เม.ย. 62 | 31 |
| สมาชิกพ้นสภาพระหว่างเดือน ม.ค.-เม.ย. 62 | 6 |
| สมาชิกสมทบบ้างเป็นสมาชิกสามัญ | 12 |

หมายเหตุ : สมาชิกเข้าใหม่เดือนเมษายน 2562 เพศหญิงจำนวน 31 คน เพศชายจำนวน 4 คน

2. รายงานฐานะทางการเงิน ณ วันที่ 30 เมษายน 2562

| รายงาน | จำนวนเงิน | คิดเป็นร้อยละ |
|-----------------|------------------|---------------|
| 1. สินทรัพย์รวม | 3,784,518,361.58 | 100.00 |
| 2. หนี้สินรวม | 1,375,538,010.48 | 36.35 |
| - หนี้สินภายนอก | 110,000,000.00 | |
| - หนี้สินภายใน | 1,265,538,010.48 | |
| 3. ทุนสหกรณ์ | 2,408,980,351.10 | 63.65 |

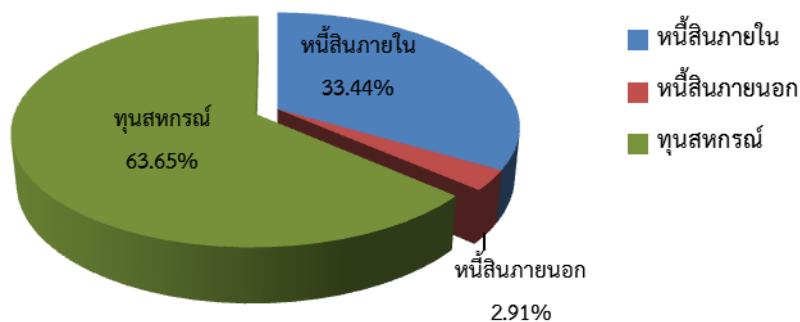

คณะกรรมการอำนวยการรับทราบ นำเรียนที่ประชุมคณะกรรมการดำเนินการเพื่อทราบ

ที่ประชุม

.....

3. สรุปผลการดำเนินงานตามแผนงานและประมาณการรายได้-รายจ่าย ประจำปีเดือนเมษายน 2562

| รายการ | ปี 2562 | | | | | |
|---|------------------|----------------|----------------|----------------------------|--|---|
| | แผนงาน | ผลการดำเนินงาน | | | | |
| | | เม.ย. | ม.ค.-เม.ย. | คิดเป็นร้อยละของ แผนงาน | สูงกว่า (ต่ำกว่า) แผนงาน | สูงกว่า (ต่ำกว่า) คิดเป็นร้อยละของ แผนงาน |
| 1. รับสมาชิกและสมาชิกสมทบ | | | | | | |
| 1.1 สมาชิก | 150.00 | 25 | 94 | 62.67 | (56) | (37.33) |
| 1.2 สมาชิกสมทบ | 60.00 | 10 | 31 | 20.67 | (29) | (48.33) |
| รวม | 210.00 | 35 | 125 | 59.52 | (85) | (40.48) |
| 2. รับทุนเรือนหุ้น | 250,000,000.00 | 19,442,030.00 | 97,491,810.00 | 39.00 | (152,508,190.00) | (61.00) |
| 3. รับเงินฝากจากสมาชิก,สมาคมและสหกรณ์อื่น | 900,000,000.00 | 56,880,128.93 | 218,013,657.51 | 24.22 | (681,986,342.49) | (75.78) |
| 4. จ่ายเงินกู้ | 1,500,000,000.00 | 170,000,369.43 | 641,249,976.79 | 42.75 | (858,750,023.21) | (57.25) |
| 5. รายได้ | 240,399,657.26 | 18,255,703.40 | 71,230,309.58 | 29.63 | (169,169,347.68) | (70.37) |
| 6. ค่าใช้จ่าย | 95,026,857.26 | 2,684,369.05 | 7,554,766.30 | 7.95 | (87,472,090.96) | (92.05) |
| 7. กำไร | 145,372,800.00 | 15,571,334.35 | 63,675,543.28 | 43.80 | (81,697,256.72) | (56.20) |
| | | | | | | |
| | | | | | | |
| รายการ | ปี 2562 | | | | | |
| | แผนงาน | ผลการดำเนินงาน | | | | |
| | | เม.ย. | ม.ค.-เม.ย. | คิดเป็นร้อยละของ แผนงาน | สูงกว่า (ต่ำกว่า) คิดเป็นจำนวน เงินของแผนงาน | สูงกว่า (ต่ำกว่า) คิดเป็นร้อยละของ แผนงาน |
| 5. รายได้ | | | | | | |
| 5.1 รายได้ดอกเบี้ยและผลตอบแทนจากการลงทุน | | | | | | |
| 5.1.1 ดอกเบี้ยรับเงินให้กู้ | 238,962,657.26 | 18,173,344.96 | 71,054,721.26 | 29.73 | (167,907,936.00) | (70.27) |
| 5.1.2 ดอกเบี้ยรับเงินฝาก | 120,000.00 | 953.51 | 4,600.36 | 3.83 | (115,399.64) | (96.17) |
| 5.1.3 ผลตอบแทนจากการลงทุน | 810,000.00 | - | - | - | (810,000.00) | (100.00) |
| (เงินปันผลจาก ชสอ.ร้อยละ5.30) | | | | | | |
| รวมรายได้ดอกเบี้ยและผลตอบแทนจากการลงทุน | 239,892,657.26 | 18,174,298.47 | 71,059,321.62 | 29.62 | (168,833,335.64) | (70.38) |
| 5.2 รายได้ที่มีใช้ดอกเบี้ย | | | | | | |
| 5.2.1 รายได้ค่าธรรมเนียมแรกเข้า | 27,000.00 | 4,500.00 | 15,700.00 | 58.15 | (11,300.00) | (41.85) |
| 5.2.2 ดอกเบี้ยรับลูกหนี้เงินกู้พันสภาพ | 450,000.00 | 35,573.06 | 109,775.23 | 24.39 | (340,224.77) | (75.61) |
| 5.2.3 ดอกเบี้ยรับตามคำพิพากษา | 0.00 | - | - | - | - | - |
| 5.2.4 รายได้อื่น ๆ | 30,000.00 | 3.87 | 4,184.73 | 13.95 | (25,815.27) | (86.05) |
| 5.2.5 รายได้ค่าธรรมเนียมเงินให้กู้ | 0.00 | 41,328.00 | 41,328.00 | - | 41,328.00 | - |
| รวมรายได้ที่มีใช้ดอกเบี้ย | 507,000.00 | 81,404.93 | 170,987.96 | 33.73 | (336,012.04) | (66.27) |
| รวมรายได้ | 240,399,657.26 | 18,255,703.40 | 71,230,309.58 | 29.63 | (169,169,347.68) | (70.37) |
| 6. ค่าใช้จ่าย | | | | | | |
| 6.1 ค่าใช้จ่ายดอกเบี้ยและการลงทุน | 66,590,400.00 | 1,392,356.16 | 2,038,205.47 | 3.06 | (64,552,194.53) | (96.94) |
| 6.2 ค่าใช้จ่ายเกี่ยวกับเจ้าหน้าที่ | 4,955,000.00 | 312,608.00 | 1,304,119.00 | 26.32 | (3,650,881.00) | (73.68) |
| 6.3 ค่าใช้จ่ายเกี่ยวกับอาคารสถานที่และอุปกรณ์ | 911,825.26 | - | 10,544.00 | 1.16 | (901,281.26) | (98.84) |
| 6.4 ค่าใช้จ่ายเกี่ยวกับสมาชิก | 18,238,000.00 | 836,000.00 | 2,912,000.00 | 15.97 | (15,326,000.00) | (84.03) |
| 6.5 ค่าใช้จ่ายดำเนินงานอื่น | 4,331,632.00 | 143,404.89 | 1,289,897.83 | 29.78 | (3,041,734.17) | (70.22) |
| รวม | 95,026,857.26 | 2,684,369.05 | 7,554,766.30 | 7.95 | (87,472,090.96) | (92.05) |

ผลการดำเนินงานตามแผนงานและประมาณการรายได้-รายจ่ายประจำปี 2562 ประจำเดือนเมษายน 2562(ต่อ)

| รายการ | ปี 2562 | | | | | |
|---|---------------|----------------|--------------|------------------------|---|--|
| | แผนงาน | ผลการดำเนินงาน | | | | |
| | | เม.ย. | ม.ค.-เม.ย. | คิดเป็นร้อยละของแผนงาน | สูงกว่า (ต่ำกว่า) คิดเป็นจำนวนเงินของแผนงาน | สูงกว่า (ต่ำกว่า) คิดเป็นร้อยละของแผนงาน |
| 6.1 ค่าใช้จ่ายดอกเบี้ยและการลงทุน | | | | | | |
| 6.1.1 ดอกเบี้ยจ่ายเงินรับฝาก | 60,665,400.00 | 1,050,000.00 | 1,050,000.00 | 1.73 | (59,615,400.00) | (98.27) |
| 6.1.2 ดอกเบี้ยจ่ายเงินกู้ยืมสถาบันการเงินอื่น | 5,925,000.00 | 342,356.16 | 988,205.47 | 16.68 | (4,936,794.53) | (83.32) |
| รวม | 66,590,400.00 | 1,392,356.16 | 2,038,205.47 | 3.06 | (64,552,194.53) | (96.94) |
| | | | | | | |
| รายการ | ปี 2562 | | | | | |
| | แผนงาน | ผลการดำเนินงาน | | | | |
| | | เม.ย. | ม.ค.-เม.ย. | คิดเป็นร้อยละของแผนงาน | สูงกว่า (ต่ำกว่า) คิดเป็นจำนวนเงินของแผนงาน | สูงกว่า (ต่ำกว่า) คิดเป็นร้อยละของแผนงาน |
| 6.2 ค่าใช้จ่ายเกี่ยวกับเจ้าหน้าที่ | | | | | | |
| 6.2.1 เงินเดือน | 3,780,000.00 | 303,830.00 | 1,215,320.00 | 32.15 | (2,564,680.00) | (67.85) |
| 6.2.2 ค่าสำรองบำเหน็จเจ้าหน้าที่ | 900,000.00 | - | - | - | (900,000.00) | (100.00) |
| 6.2.3 ค่าล่วงเวลา | 100,000.00 | - | 53,200.00 | 53.20 | (46,800.00) | (46.80) |
| 6.2.4 เงินสมทบกองทุนประกันสังคม | 110,000.00 | 8,778.00 | 28,099.00 | 25.54 | (81,901.00) | (74.46) |
| 6.2.5 ค่าการศึกษาบุตรเจ้าหน้าที่ | 35,000.00 | - | 7,500.00 | 21.43 | (27,500.00) | (78.57) |
| 6.2.6 ค่ารักษาพยาบาลเบิกจ่ายเกินประกันสังคม | 30,000.00 | - | - | - | (30,000.00) | (100.00) |
| รวม | 4,955,000.00 | 312,608.00 | 1,304,119.00 | 26.32 | (3,650,881.00) | (73.68) |
| | | | | | | |
| รายการ | ปี 2562 | | | | | |
| | แผนงาน | ผลการดำเนินงาน | | | | |
| | | เม.ย. | ม.ค.-เม.ย. | คิดเป็นร้อยละของแผนงาน | สูงกว่า (ต่ำกว่า) คิดเป็นจำนวนเงินของแผนงาน | สูงกว่า (ต่ำกว่า) คิดเป็นร้อยละของแผนงาน |
| 6.3 ค่าใช้จ่ายเกี่ยวกับอาคารสถานที่และอุปกรณ์ | | | | | | |
| 6.3.1 ค่าเสื่อมราคาอาคารและอุปกรณ์ | 459,601.26 | - | - | - | (459,601.26) | (100.00) |
| 6.3.2 ค่าซ่อมแซมบำรุงรักษาสินทรัพย์ | 300,000.00 | - | 920.00 | 0.31 | (299,080.00) | (99.69) |
| 6.3.3 ค่าดูแลระบบคอมพิวเตอร์ | 57,600.00 | - | - | - | (57,600.00) | (100.00) |
| 6.3.4 ค่าภาษีโรงเรือนและที่ดิน | 9,624.00 | - | 9,624.00 | 100.00 | - | - |
| 6.3.5 ค่าเบี้ยประกันอัคคีภัย | 10,000.00 | - | - | - | (10,000.00) | (100.00) |
| 6.3.6 ค่าพัฒนาระบบ | 75,000.00 | - | - | - | (75,000.00) | (100.00) |
| รวม | 911,825.26 | - | 10,544.00 | 1.16 | (901,281.26) | (98.84) |
| | | | | | | |
| รายการ | ปี 2562 | | | | | |
| | แผนงาน | ผลการดำเนินงาน | | | | |
| | | เม.ย. | ม.ค.-เม.ย. | คิดเป็นร้อยละของแผนงาน | สูงกว่า (ต่ำกว่า) คิดเป็นจำนวนเงินของแผนงาน | สูงกว่า (ต่ำกว่า) คิดเป็นร้อยละของแผนงาน |
| 6.4 ค่าใช้จ่ายเกี่ยวกับสมาชิก | | | | | | |
| 6.4.1 ค่าเบี้ยเลี้ยงพาหนะสำหรับสรรหากรรมการ | 9,626,000.00 | - | - | - | (9,626,000.00) | (100.00) |
| 6.4.2 สวัสดิการคล้ายวันเกิดสมาชิก | 8,612,000.00 | 836,000.00 | 2,912,000.00 | 33.81 | (5,700,000.00) | (66.19) |
| รวม | 18,238,000.00 | 836,000.00 | 2,912,000.00 | 15.97 | (15,326,000.00) | (84.03) |

ผลการดำเนินงานตามแผนงานและประมาณการรายได้-รายจ่ายประจำปี2562 ประจำเดือนเมษายน 2562(ต่อ)

| รายการ | ปี 2562 | | | | | |
|---|--------------|----------------|--------------|----------------------------|--|---|
| | แผนงาน | ผลการดำเนินงาน | | | | |
| | | เม.ย. | ม.ค.-เม.ย. | คิดเป็นร้อยละ ของแผนงาน | สูงกว่า (ต่ำกว่า) คิดเป็นจำนวนเงิน ของแผนงาน | สูงกว่า (ต่ำกว่า) คิดเป็นร้อยละของ แผนงาน |
| 6.5. ค่าใช้จ่ายดำเนินงานอื่น | | | | | | |
| 6.5.1 ค่าเบี้ยประชุม | 650,000.00 | 52,200.00 | 223,400.00 | 34.37 | (426,600.00) | (65.63) |
| 6.5.2 ค่าเบี้ยเลี้ยงพาหนะ | 300,000.00 | 24,400.00 | 74,850.00 | 24.95 | (225,150.00) | (75.05) |
| 6.5.3 ค่ารับรอง | 60,000.00 | 3,395.00 | 11,857.00 | 19.76 | (48,143.00) | (80.24) |
| 6.5.4 ค่าเครื่องเขียนแบบพิมพ์ | 130,000.00 | 1,320.00 | 15,264.00 | 11.74 | (114,736.00) | (88.26) |
| 6.5.5 ค่าใช้จ่ายวันประชุมใหญ่ | 863,500.00 | - | 813,250.00 | 94.18 | (50,250.00) | (5.82) |
| 6.5.6 ค่าตอบแทนที่ปรึกษา | 20,000.00 | - | - | - | (20,000.00) | (100.00) |
| 6.5.7 ค่าตอบแทนผู้ตรวจสอบกิจการ | 90,000.00 | - | - | - | (90,000.00) | (100.00) |
| 6.5.8 ค่าธรรมเนียมผู้สอบบัญชี | 70,000.00 | - | - | - | (70,000.00) | (100.00) |
| 6.5.9 ค่าตอบแทนหน่วยงานและจนท.การเงิน | 470,000.00 | - | - | - | (470,000.00) | (100.00) |
| 6.5.10 ค่าน้ำประปา | 3,000.00 | 186.19 | 541.98 | 18.07 | (2,458.02) | (81.93) |
| 6.5.11 ค่าไฟฟ้า | 100,000.00 | 8,542.68 | 25,522.05 | 25.52 | (74,477.95) | (74.48) |
| 6.5.12 ค่าโทรศัพท์และอินเทอร์เน็ต | 50,000.00 | 2,916.82 | 9,657.84 | 19.32 | (40,342.16) | (80.68) |
| 6.5.13 ค่าไปรษณีย์และอากรแสตมป์ | 70,000.00 | 4,934.00 | 19,999.00 | 28.57 | (50,001.00) | (71.43) |
| 6.5.14 ค่าธรรมเนียมธนาคาร | 50,000.00 | 1,257.00 | 13,429.36 | 26.86 | (36,570.64) | (73.14) |
| 6.5.15 ค่าธรรมเนียมชมรมเครือข่ายสหกรณ์ | 4,632.00 | - | - | - | (4,632.00) | (100.00) |
| 6.5.16 ค่าใช้จ่ายส่งเสริมพัฒนากิจการ | 300,000.00 | 28,520.00 | 28,520.00 | 9.51 | (271,480.00) | (90.49) |
| 6.5.17 ค่าบริการเว็บไซต์ | 12,000.00 | - | 12,000.00 | 100.00 | 0.00 | 0.00 |
| 6.5.18 ค่าใช้จ่ายประชาสัมพันธ์ | 50,000.00 | - | - | - | (50,000.00) | (100.00) |
| 6.5.19 ค่าใช้จ่ายเบ็ดเตล็ด | 25,000.00 | 730.00 | 3,515.00 | 14.06 | (21,485.00) | (85.94) |
| 6.5.20 ค่าใช้จ่ายดำเนินคดี | 30,000.00 | - | - | - | (30,000.00) | (100.00) |
| 6.5.21 ค่าเช่าเครื่องและถ่ายเอกสาร | 90,000.00 | 13,468.20 | 31,931.60 | 35.48 | (58,068.40) | (64.52) |
| 6.5.22 ค่าใช้จ่ายวัสดุงานบ้านงานครัว | 30,000.00 | 1,535.00 | 6,160.00 | 20.53 | (23,840.00) | (79.47) |
| 6.5.23 หนี้สงสัยจะสูญ-ลูกหนี้ตามคำพิพากษา | 0.00 | - | - | - | 0.00 | 0.00 |
| 6.5.24 ค่างบกกลาง | 863,500.00 | - | - | - | (863,500.00) | (100.00) |
| รวม | 4,331,632.00 | 143,404.89 | 1,289,897.83 | 29.78 | (3,041,734.17) | (70.22) |
| | | | | | | |
| รายการ | ปี 2562 | | | | | |
| | แผนงาน | ผลการดำเนินงาน | | | | |
| | | เม.ย. | ม.ค.-เม.ย. | คิดเป็นร้อยละ ของแผนงาน | สูงกว่า (ต่ำกว่า) คิดเป็นจำนวนเงิน ของแผนงาน | สูงกว่า (ต่ำกว่า) คิดเป็นร้อยละของ แผนงาน |
| ค่าครุภัณฑ์ | 244,000.00 | - | - | - | (244,000.00) | (100.00) |
| รวม | 244,000.00 | - | - | - | (244,000.00) | (100.00) |

รายได้-ค่าใช้จ่าย-กำไร ณ 30 เมษายน 2562

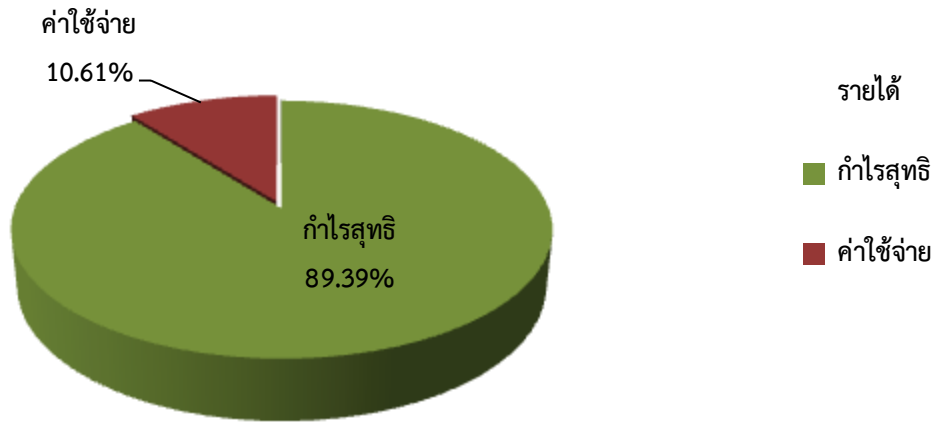

รายได้ ณ 30 เมษายน 2562

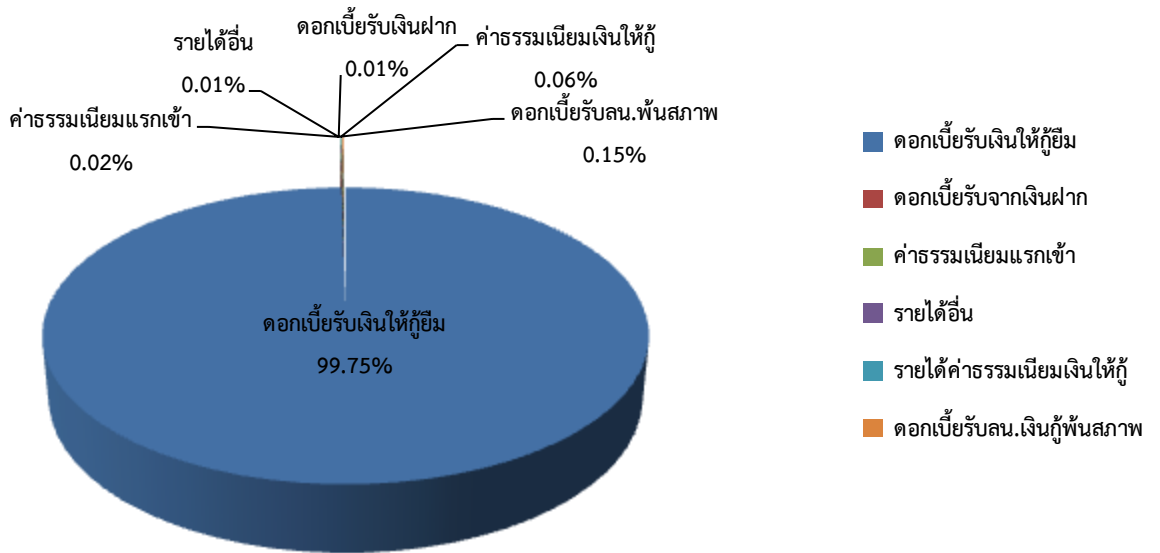

ค่าใช้จ่าย ณ 30 เมษายน 2562

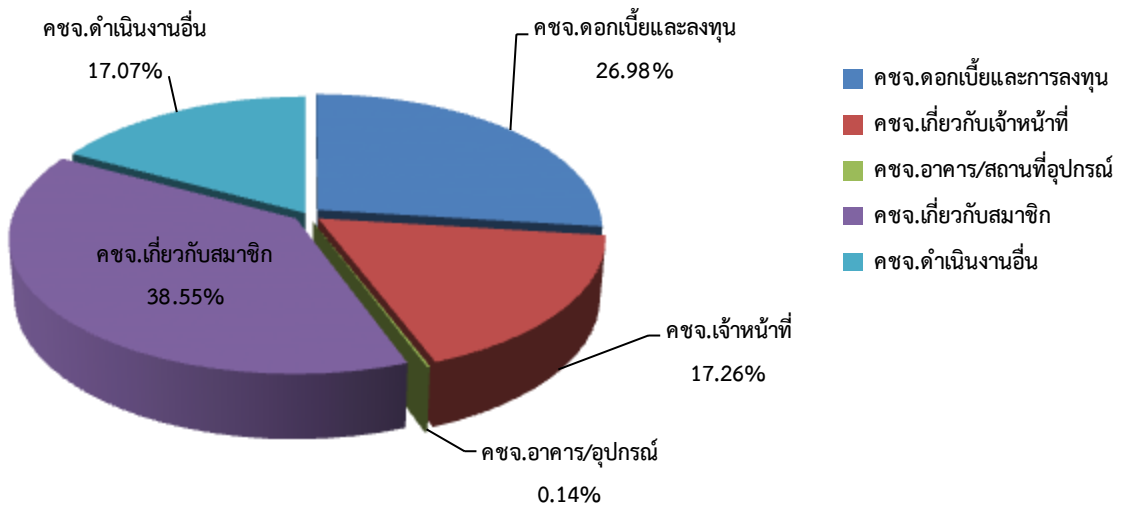

5. การกระจายของเงินฝาก ณ วันที่ 30 เมษายน 2562

| เงินรับฝากจากสมาชิก | | |
|---|--------------|-----------------------|
| เงินฝาก (อท+อพ+อพ.เฉลิม) (คบ.1.75-4.00%) | จำนวนบัญชี | จำนวนเงิน |
| เปิดบัญชีเงินฝากยอดเป็น 0 | 511 | - |
| ยอดคงเหลือต่ำกว่า 100 | 1,039 | 34,042.66 |
| 101-100,000 | 3,362 | 18,732,682.04 |
| 100,001-1,000,000 | 514 | 197,980,109.50 |
| 1,000,001-5,000,000 | 168 | 340,671,474.40 |
| 5,000,001-10,000,000 | 10 | 57,703,663.55 |
| มากกว่า10,000,001 | 12 | 229,952,357.11 |
| รวมเงินฝากสมาชิกประเภทออมทรัพย์ | 5,616 | 845,074,329.26 |
| เงินฝาก (12,24,36 เดือน/สุขใจ/บุตร/สร้างสุข/สะสมจนท.) (คบ.3.50-4.50%) | | |
| ไม่เกิน 100,000 | 732 | 29,179,849.06 |
| 100,001-500,000 | 244 | 48,735,113.68 |
| 500,001-1,000,000 | 11 | 10,897,012.34 |
| มากกว่า1,000,001 | 7 | 15,034,100.59 |
| รวมเงินฝากสมาชิกประเภทประจำ | 994 | 103,846,075.67 |
| รวมเงินรับฝากจากสมาชิก | 6,610 | 948,920,404.93 |
| เงินฝากจากสมาคมฯ/สหกรณ์อื่นประเภทออมทรัพย์ | | |
| เงินฝากออมทรัพย์ | จำนวนบัญชี | จำนวนเงิน |
| สมาคมฌาปนกิจสมาชิกสหกรณ์ (คบ.1.75/3.00%) | 7 | 2,289,795.32 |
| สหกรณ์อื่น (คบ.3.25%) | | |
| - สหกรณ์การเกษตรเมืองนครศรีธรรมราช จำกัด | 1 | 29,553,489.17 |
| - สหกรณ์ออมทรัพย์โรงพยาบาลมหาสารนครศรีธรรมราช จำกัด | 1 | 45,877,350.87 |
| - สหกรณ์การเกษตรระชาขาว จำกัด | 1 | 26,201,913.31 |
| รวมเงินฝากจากสมาคมฯ/สหกรณ์อื่นประเภทออมทรัพย์ | 10 | 103,922,548.67 |
| เงินฝากประจำ 12 เดือน (คบ.3.50%) | | |
| - สหกรณ์ออมทรัพย์โรงพยาบาลราชวิถี จำกัด | 1 | 50,000,000.00 |
| - สหกรณ์ออมทรัพย์กรมควบคุมโรค จำกัด | 1 | 20,000,000.00 |
| - สหกรณ์ออมทรัพย์โรงพยาบาลมหาสารนครศรีธรรมราช จำกัด | 1 | 93,150,000.00 |
| - สหกรณ์การเกษตรพัฒนาชนบทพิทักษ์ จำกัด | 1 | 25,525,000.00 |
| - สหกรณ์นิคมทุ่งสง จำกัด | 1 | 10,000,000.00 |
| รวมเงินฝากจากสหกรณ์อื่นประเภทประจำ | 5 | 198,675,000.00 |
| รวมเงินฝากจากสหกรณ์อื่น/สมาคมฯ | 15 | 302,597,548.67 |

ปริมาณธุรกิจด้านการรับฝากเงินประจำเดือนเมษายน 2562

| | | |
|---|-----------|----------------------|
| สมาชิก | 1,016 ราย | 25,745,635.43 |
| สมาคมฌาปนกิจสงเคราะห์ | 1 ราย | 84,493.50 |
| สหกรณ์ออมทรัพย์โรงพยาบาลมหาสารนครศรีธรรมราช จำกัด | 1 ราย | 31,050,000.00 |
| * สหกรณ์อื่นฝากครบกำหนดฝากต่อทั้งเงินต้นและดอกเบีย* | | |
| รวม | | 56,880,128.93 |

หมายเหตุ : สหกรณ์รับฝากเงินจากสมาชิกร้อยละ 75.82 โดยแบ่งเป็นประเภทออมทรัพย์ร้อยละ 67.52 ประเภทประจำร้อยละ 8.30 ของเงินฝากทั้งหมด และรับฝากเงินจากภายนอกร้อยละ 24.18 โดยแบ่งเป็นสหกรณ์อื่นประเภทออมทรัพย์ร้อยละ 8.12 สหกรณ์อื่นประเภทประจำร้อยละ 15.87 สมาคมฯ ร้อยละ 0.17 ของเงินฝากทั้งหมด คณะกรรมการอำนวยการรับทราบ นำเรียนที่ประชุมคณะกรรมการดำเนินการเพื่อทราบ

ที่ประชุม

6. แหล่งที่มาของเงินทุนและแหล่งใช้ไปของเงินทุนที่จะนำไปลงทุนระยะสั้นและระยะยาว

หน่วย : บาท

| รายการ | แหล่งที่มาของเงินทุน | | | คิดเป็นร้อยละของแหล่งที่มาของเงินทุน |
|------------------------|----------------------|------------------|------------------|--------------------------------------|
| | ระยะสั้น | ระยะยาว | รวม | |
| 1. ทุนเรือนหุ้น | - | 2,180,445,210.00 | 2,180,445,210.00 | 57.61 |
| 2. ทุนสำรอง | - | 138,937,495.93 | 138,937,495.93 | 3.67 |
| 3. ทุนสะสม | 4,326,398.81 | 21,595,703.08 | 25,922,101.89 | 0.68 |
| 4. กำไรสุทธิ | 63,675,543.28 | - | 63,675,543.28 | 1.68 |
| 5. เงินรับฝาก | 950,770,569.02 | 300,747,384.58 | 1,251,517,953.60 | 33.07 |
| 6. เงินกู้ยืม | 110,000,000.00 | | 110,000,000.00 | 2.91 |
| 7. หนี้สินหมุนเวียน | 9,798,906.88 | | 9,798,906.88 | 0.26 |
| 8. หนี้สินไม่หมุนเวียน | | 4,221,150.00 | 4,221,150.00 | 0.12 |
| รวม | 1,138,571,417.99 | 2,645,946,943.59 | 3,784,518,361.58 | 100.00 |

| รายการ | แหล่งใช้ไปของเงินทุน | | | คิดเป็นร้อยละของแหล่งใช้ไปของเงินทุน |
|----------------------------|----------------------|------------------|------------------|--------------------------------------|
| | ระยะสั้น | ระยะยาว | รวม | |
| 1. เงินสด / เงินฝากธนาคาร | 67,673,260.67 | - | 67,673,260.67 | 1.79 |
| 2. เงินให้กู้แก่สมาชิก | 243,453,373.93 | 3,454,472,527.51 | 3,697,925,901.44 | 97.71 |
| 3. สหกรณ์อื่นกู้ | - | - | - | - |
| 4. ลงทุนอื่น | - | 15,578,000.00 | 15,578,000.00 | 0.41 |
| 5. สินทรัพย์หมุนเวียน/อื่น | 583,457.85 | | 583,457.85 | 0.02 |
| 6. ที่ดิน อาคาร อุปกรณ์ | | 2,757,741.62 | 2,757,741.62 | 0.07 |
| รวม | 311,710,092.45 | 3,472,808,269.13 | 3,784,518,361.58 | 100.00 |

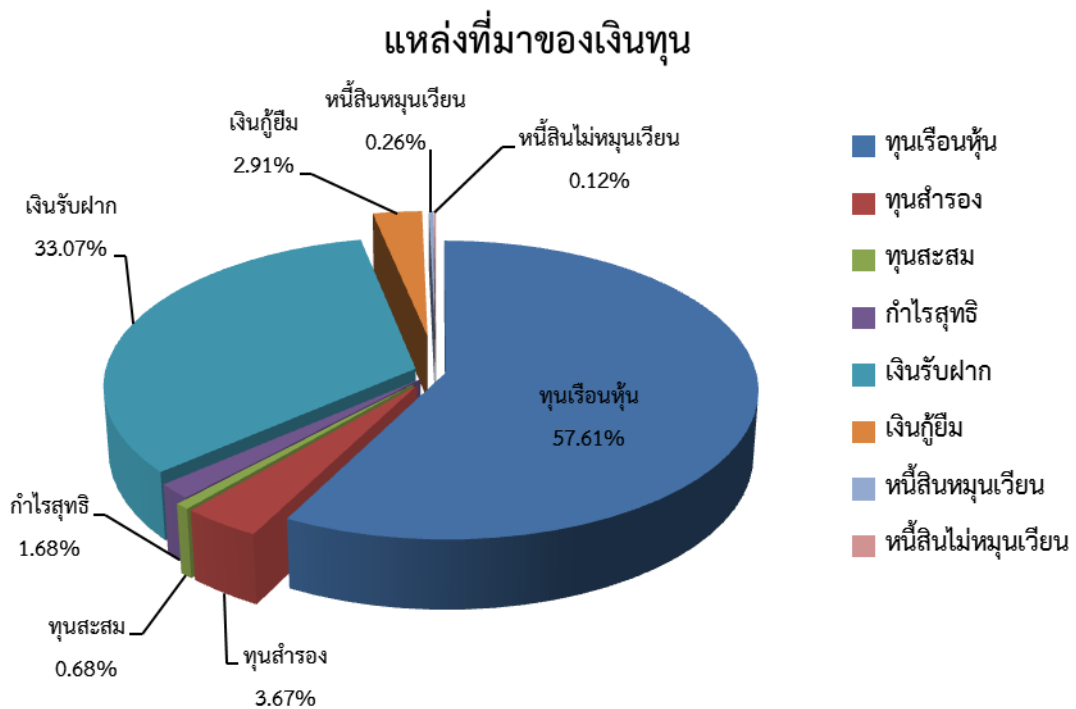

แหล่งใช้ไปของเงินทุน

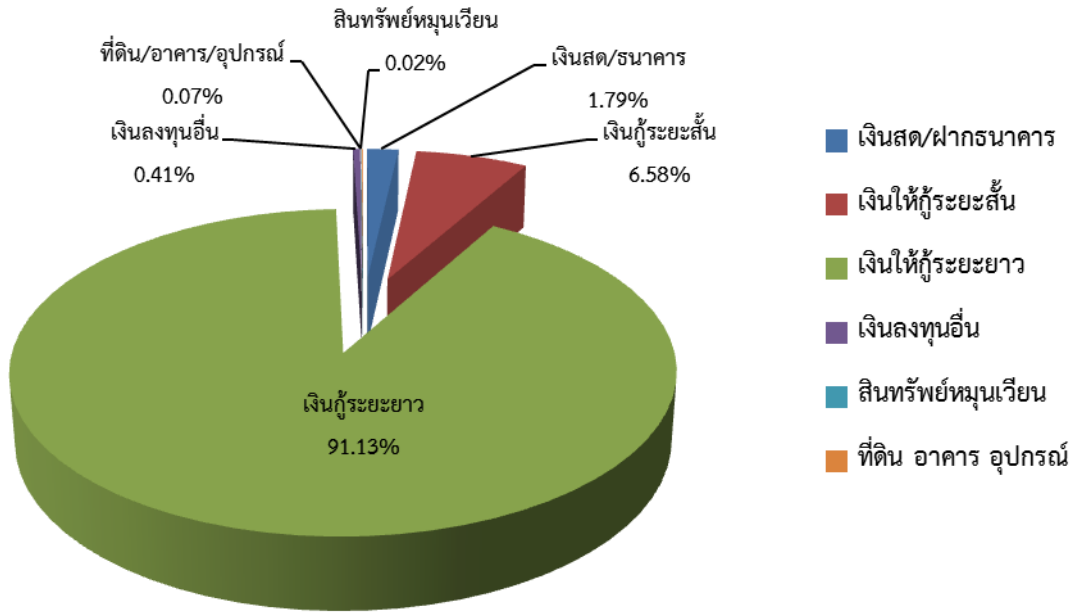

หน่วย : เปอร์เซ็นต์

ส่วนต่างการนำแหล่งเงินทุนระยะสั้นสูงกว่า (ต่ำกว่า)

ลงทุนในเงินลงทุนระยะยาว

