

3.2.3 เรื่องแจ้งจากฝ่ายจัดการ (หน้า 10 – 29)

นายสมบูรณ์ ขวัญสง ผู้จัดการ นำเรียนที่ประชุม ดังนี้

1. สรุปจำนวนสมาชิก ณ วันที่ 29 กุมภาพันธ์ 2563

รายการ	จำนวนสมาชิก
จำนวนสมาชิกทั้งหมด	5,063
- สมาชิก	4,733
- สมาชิกสมทบ	330
สมาชิกยกมา ณ 01 ม.ค. 63	4,677
เข้าใหม่ระหว่างเดือน ม.ค.-ก.พ. 63	62
สมาชิกพ้นสภาพระหว่างเดือน ม.ค.-ก.พ. 63	7
สมาชิกสมทบย้ายเป็นสมาชิกสามัญ	1
สมาชิกยกมา ณ 01 ม.ค. 63	315
เข้าใหม่ระหว่างเดือน ม.ค.-ก.พ. 63	17
สมาชิกพ้นสภาพระหว่างเดือน ม.ค.-ก.พ. 63	1
สมาชิกสมทบย้ายเป็นสมาชิกสามัญ	1

หมายเหตุ : สมาชิกเข้าใหม่เดือนกุมภาพันธ์ 2563 เพศหญิงจำนวน 31 คน เพศชายจำนวน 9 คน

2. รายงานฐานะทางการเงิน ณ วันที่ 29 กุมภาพันธ์ 2563

รายงาน	จำนวนเงิน	คิดเป็นร้อยละ
1. สินทรัพย์รวม	4,009,550,332.05	100.00
2. หนี้สินรวม	1,397,150,211.27	34.85
- หนี้สินภายนอก	0.00	
- หนี้สินภายใน	1,397,150,211.27	
3. ทุนสหกรณ์	2,612,400,120.78	65.15

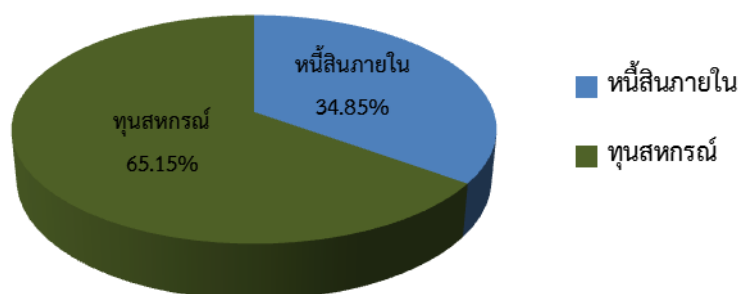

คณะกรรมการอำนวยการรับทราบ นำเข้าที่ประชุมคณะกรรมการดำเนินการเพื่อทราบ

ที่ประชุม

.....

.....

.....

3. สรุปผลการดำเนินงานตามแผนงานและประมาณการรายได้ – รายจ่าย ประจำปี เดือน กุมภาพันธ์ 2563

รายการ	ปี 2563					
	แผนงาน	ผลการดำเนินงาน				
		ก.พ.	ม.ค.-ก.พ.	คิดเป็นร้อยละของแผนงาน	สูงกว่า (ต่ำกว่า) แผนงาน	สูงกว่า (ต่ำกว่า) คิดเป็นร้อยละของแผนงาน
1. รับสมาชิกและสมาชิกสมทบ						
1.1 สมาชิก (คน)	300.00	28	62	20.67	(238)	(79.33)
1.2 สมาชิกสมทบ (คน)	100.00	12	17	17.00	(83)	(83.00)
รวม	400.00	40	79	19.75	(321)	(80.25)
2. รับทุนเรือนหุ้น	200,000,000.00	21,366,930.00	38,358,290.00	19.18	(161,641,710.00)	(80.82)
3. รับเงินฝากจากสมาชิก, สมาคมและสหกรณ์อื่น	800,000,000.00	53,015,288.71	122,259,235.04	15.28	(677,740,764.96)	(84.72)
4. จ่ายเงินกู้	2,000,000,000.00	138,772,367.11	324,334,776.94	16.22	(1,675,665,223.06)	(83.78)
5. รายได้	241,511,602.88	18,727,223.29	37,231,636.80	15.42	(204,279,966.08)	(84.58)
6. ค่าใช้จ่าย	82,901,802.88	2,913,685.53	3,379,871.18	4.08	(79,521,931.70)	(95.92)
7. กำไร	158,609,800.00	15,813,537.76	33,851,765.62	21.34	(124,758,034.38)	(78.66)

รายการ	ปี 2563					
	แผนงาน	ผลการดำเนินงาน				
		ก.พ.	ม.ค.-ก.พ.	คิดเป็นร้อยละของแผนงาน	สูงกว่า (ต่ำกว่า) คิดเป็นจำนวนเงินของแผนงาน	สูงกว่า (ต่ำกว่า) คิดเป็นร้อยละของแผนงาน
5. รายได้						
5.1 รายได้ดอกเบี้ยและผลตอบแทนจากการลงทุน						
5.1.1 ดอกเบี้ยรับเงินให้กู้	238,271,602.88	18,562,041.14	36,857,078.45	15.47	(201,414,524.43)	(84.53)
5.1.2 ดอกเบี้ยรับเงินฝาก	1,250,000.00	87,621.76	225,111.67	18.01	(1,024,888.33)	(81.99)
5.1.3 ผลตอบแทนจากการลงทุน	1,080,000.00	-	-	-	(1,080,000.00)	(100.00)
รวมรายได้ดอกเบี้ยและผลตอบแทนจากการลงทุน	240,601,602.88	18,649,662.90	37,082,190.12	15.41	(203,519,412.76)	(84.59)
5.2 รายได้ที่มีขีดดอกเบี้ย						
5.2.1 รายได้ค่าธรรมเนียมแรกเข้า	50,000.00	5,200.00	9,600.00	19.20	(40,400.00)	(80.80)
5.2.2 ดอกเบี้ยรับลูกหนี้เงินกู้พันสภาพ	330,000.00	27,310.08	54,272.29	16.45	(275,727.71)	(83.55)
5.2.3 รายได้อื่น ๆ	30,000.00	10,004.31	12,516.39	41.72	(17,483.61)	(58.28)
5.2.4 รายได้ค่าธรรมเนียมเงินให้กู้	500,000.00	35,046.00	73,058.00	14.61	(426,942.00)	(85.39)
รวมรายได้ที่มีขีดดอกเบี้ย	910,000.00	77,560.39	149,446.68	16.42	(760,553.32)	(83.58)
รวมรายได้	241,511,602.88	18,727,223.29	37,231,636.80	15.42	(204,279,966.08)	(84.58)
6. ค่าใช้จ่าย						
6.1 ค่าใช้จ่ายดอกเบี้ยและการลงทุน	52,994,977.64	-	15,300.55	0.03	(52,979,677.09)	(99.97)
6.2 ค่าใช้จ่ายเกี่ยวกับเจ้าหน้าที่	4,985,000.00	338,971.00	700,281.00	14.05	(4,284,719.00)	(85.95)
6.3 ค่าใช้จ่ายเกี่ยวกับอาคารสถานที่และอุปกรณ์	756,625.24	-	-	-	(756,625.24)	(100.00)
6.4 ค่าใช้จ่ายเกี่ยวกับสมาชิก	19,634,500.00	1,574,000.00	1,574,000.00	8.02	(18,060,500.00)	(91.98)
6.5 ค่าใช้จ่ายดำเนินงานอื่น	4,530,700.00	1,000,714.53	1,090,289.63	24.06	(3,440,410.37)	(75.94)
รวม	82,901,802.88	2,913,685.53	3,379,871.18	4.08	(79,521,931.70)	(95.92)

ผลการดำเนินงานตามแผนงานและประมาณการรายได้-รายจ่าย ประจำปีเดือน กุมภาพันธ์ 2563 (ต่อ)

รายการ	ปี 2563					
	แผนงาน	ผลการดำเนินงาน				
		ก.พ.	ม.ค.-ก.พ.	คิดเป็นร้อยละของแผนงาน	สูงกว่า (ต่ำกว่า) คิดเป็นจำนวนเงินของแผนงาน	สูงกว่า (ต่ำกว่า) คิดเป็นร้อยละของแผนงาน
6.1 ค่าใช้จ่ายดอกเบี้ยและการลงทุน						
6.1.1 ดอกเบี้ยจ่ายเงินรับฝาก	50,994,977.64	-	15,300.55	0.03	(50,979,677.09)	(99.97)
6.1.2 ดอกเบี้ยจ่ายเงินกู้ยืมสถาบันการเงินอื่น	2,000,000.00	-	-	-	(2,000,000.00)	(100.00)
รวม	52,994,977.64	-	15,300.55	0.03	(52,979,677.09)	(99.97)
รายการ	ปี 2563					
	แผนงาน	ผลการดำเนินงาน				
		ก.พ.	ม.ค.-ก.พ.	คิดเป็นร้อยละของแผนงาน	สูงกว่า (ต่ำกว่า) คิดเป็นจำนวนเงินของแผนงาน	สูงกว่า (ต่ำกว่า) คิดเป็นร้อยละของแผนงาน
6.2 ค่าใช้จ่ายเกี่ยวกับเจ้าหน้าที่						
6.2.1 เงินเดือน	4,040,000.00	328,810.00	657,620.00	16.28	(3,382,380.00)	(83.72)
6.2.2 ค่าสำรองบำเหน็จเจ้าหน้าที่	700,000.00	-	-	-	(700,000.00)	(100.00)
6.2.3 ค่าล่วงเวลา	70,000.00	-	24,100.00	34.43	(45,900.00)	(65.57)
6.2.4 เงินสมทบกองทุนประกันสังคม	110,000.00	10,161.00	11,561.00	10.51	(98,439.00)	(89.49)
6.2.5 ค่าการศึกษาบุตรเจ้าหน้าที่	35,000.00	-	7,000.00	20.00	(28,000.00)	(80.00)
6.2.6 ค่ารักษาพยาบาลเบิกจ่ายเกินประกันสังคม	30,000.00	-	-	-	(30,000.00)	(100.00)
รวม	4,985,000.00	338,971.00	700,281.00	14.05	(4,284,719.00)	(85.95)
รายการ	ปี 2563					
	แผนงาน	ผลการดำเนินงาน				
		ก.พ.	ม.ค.-ก.พ.	คิดเป็นร้อยละของแผนงาน	สูงกว่า (ต่ำกว่า) คิดเป็นจำนวนเงินของแผนงาน	สูงกว่า (ต่ำกว่า) คิดเป็นร้อยละของแผนงาน
6.3 ค่าใช้จ่ายเกี่ยวกับอาคารสถานที่และอุปกรณ์						
6.3.1 ค่าเสื่อมราคาอาคารและอุปกรณ์	503,201.24	-	-	-	(503,201.24)	(100.00)
6.3.2 ค่าซ่อมแซมบำรุงรักษาสินทรัพย์	100,000.00	-	-	-	(100,000.00)	(100.00)
6.3.3 ค่าดูแลระบบคอมพิวเตอร์	58,800.00	-	-	-	(58,800.00)	(100.00)
6.3.4 ค่าภาษีโรงเรือนและที่ดิน	9,624.00	-	-	-	(9,624.00)	(100.00)
6.3.5 ค่าเบี้ยประกันอัคคีภัย	10,000.00	-	-	-	(10,000.00)	(100.00)
6.3.6 ค่าพัฒนาระบบ	75,000.00	-	-	-	(75,000.00)	(100.00)
รวม	756,625.24	-	-	-	(756,625.24)	(100.00)
รายการ	ปี 2563					
	แผนงาน	ผลการดำเนินงาน				
		ก.พ.	ม.ค.-ก.พ.	คิดเป็นร้อยละของแผนงาน	สูงกว่า (ต่ำกว่า) คิดเป็นจำนวนเงินของแผนงาน	สูงกว่า (ต่ำกว่า) คิดเป็นร้อยละของแผนงาน
6.4 ค่าใช้จ่ายเกี่ยวกับสมาชิก						
6.4.1 ค่าเบี้ยเลี้ยงพาหนะสำหรับสรรหากรรมการ	9,360,000.00	-	-	-	(9,360,000.00)	(100.00)
6.4.2 สวัสดิการคล้ายวันเกิดสมาชิก	10,274,500.00	1,574,000.00	1,574,000.00	15.32	(8,700,500.00)	(84.68)
รวม	19,634,500.00	1,574,000.00	1,574,000.00	8.02	(18,060,500.00)	(91.98)

ผลการดำเนินงานตามแผนงานและประมาณการรายได้ – รายจ่ายประจำเดือน กุมภาพันธ์ 2563 (ต่อ)

รายการ	ปี 2563					
	แผนงาน	ผลการดำเนินงาน				
		ก.พ.	ม.ค.-ก.พ.	คิดเป็นร้อยละของ แผนงาน	สูงกว่า (ต่ำกว่า) คิดเป็นจำนวนเงิน ของแผนงาน	สูงกว่า (ต่ำกว่า) คิดเป็นร้อยละของ แผนงาน
6.5. ค่าใช้จ่ายดำเนินงานอื่น						
6.5.1 ค่าเบี้ยประชุม	690,000.00	63,550.00	107,300.00	15.55	(582,700.00)	(84.45)
6.5.2 ค่าเบี้ยเลี้ยงพาหนะ	300,000.00	36,650.00	58,000.00	19.33	(242,000.00)	(80.67)
6.5.3 ค่ารับรอง	60,000.00	2,404.00	5,392.00	8.99	(54,608.00)	(91.01)
6.5.4 ค่าเครื่องเขียนแบบพิมพ์	110,000.00	1,380.00	2,360.00	2.15	(107,640.00)	(97.85)
6.5.5 ค่าใช้จ่ายวันประชุมใหญ่	920,000.00	864,400.00	864,400.00	93.96	(55,600.00)	(6.04)
6.5.6 ค่าตอบแทนที่ปรึกษา	20,000.00	-	-	-	(20,000.00)	(100.00)
6.5.7 ค่าตอบแทนผู้ตรวจสอบกิจการ	90,000.00	-	-	-	(90,000.00)	(100.00)
6.5.8 ค่าธรรมเนียมการสอบบัญชี	80,000.00	-	-	-	(80,000.00)	(100.00)
6.5.9 ค่าตอบแทนหน่วยงานและจหนท.การเงิน	490,000.00	-	-	-	(490,000.00)	(100.00)
6.5.10 ค่าน้ำประปา	3,000.00	0.00	-	-	(3,000.00)	(100.00)
6.5.11 ค่าไฟฟ้า	120,000.00	7,146.72	7,146.72	5.96	(112,853.28)	(94.04)
6.5.12 ค่าโทรศัพท์และอินเทอร์เน็ต	50,000.00	2,374.33	4,739.03	9.48	(45,260.97)	(90.52)
6.5.13 ค่าไปรษณีย์และอากาศสดมปี	70,000.00	4,256.00	12,467.00	17.81	(57,533.00)	(82.19)
6.5.14 ค่าธรรมเนียมธนาคาร	40,000.00	6,846.00	8,370.00	20.93	(31,630.00)	(79.08)
6.5.15 ค่าธรรมเนียมชมรมเครือข่ายสหกรณ์	4,700.00	-	-	-	(4,700.00)	(100.00)
6.5.16 ค่าใช้จ่ายส่งเสริมพัฒนากิจการ	350,000.00	-	-	-	(350,000.00)	(100.00)
6.5.17 ค่าบริการเว็บไซต์	12,000.00	-	-	-	(12,000.00)	(100.00)
6.5.18 ค่าใช้จ่ายประชาสัมพันธ์	50,000.00	-	-	-	(50,000.00)	(100.00)
6.5.19 ค่าใช้จ่ายเบ็ดเตล็ด	25,000.00	-	942.00	3.77	(24,058.00)	(96.23)
6.5.20 ค่าใช้จ่ายดำเนินคดี	20,000.00	-	-	-	(20,000.00)	(100.00)
6.5.21 ค่าเช่าเครื่องและถ่ายเอกสาร	96,000.00	11,707.48	17,538.88	18.27	(78,461.12)	(81.73)
6.5.22 ค่าใช้จ่ายวัสดุงานบ้านงานครัว	30,000.00	-	1,634.00	5.45	(28,366.00)	(94.55)
6.5.23 ค่างบบกลาง	900,000.00	-	-	-	(900,000.00)	(100.00)
รวม	4,530,700.00	1,000,714.53	1,090,289.63	24.06	(3,440,410.37)	(75.94)
รายละเอียดค่าใช้จ่ายเบ็ดเตล็ด	เดือนมกราคม					
ค่าเปลี่ยนหลอดไฟพร้อมอุปกรณ์	495.00					
หนังสือวางเล็ก	47.00					
หนังสือพิมพ์+นิตยสาร	400.00					
รวม	942.00					
รายการ	ปี 2563					
	แผนงาน	ผลการดำเนินงาน				
		ก.พ.	ม.ค.-ก.พ.	คิดเป็นร้อยละของ แผนงาน	สูงกว่า (ต่ำกว่า) คิดเป็นจำนวนเงิน ของแผนงาน	สูงกว่า (ต่ำกว่า) คิดเป็นร้อยละของ แผนงาน
ค่าครุภัณฑ์	51,000.00	-	-	-	(51,000.00)	(100.00)
รวม	51,000.00	-	-	-	(51,000.00)	(100.00)

รายได้-ค่าใช้จ่าย-กำไร ณ 29 กุมภาพันธ์ 2563

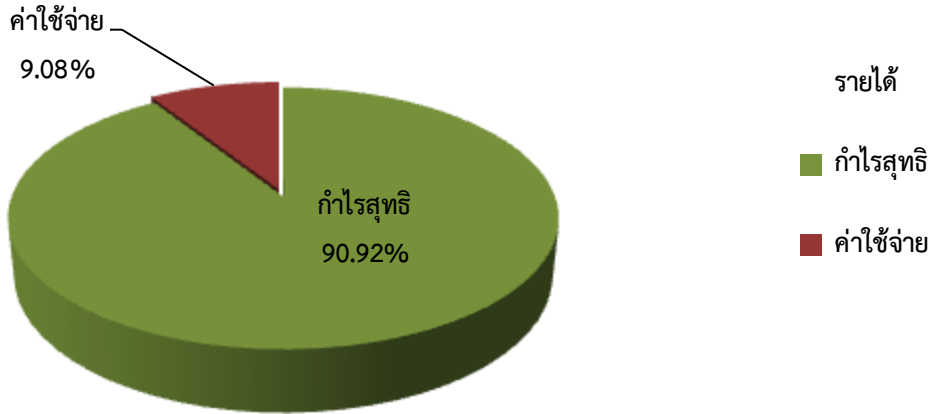

รายได้ ณ 29 กุมภาพันธ์ 2563

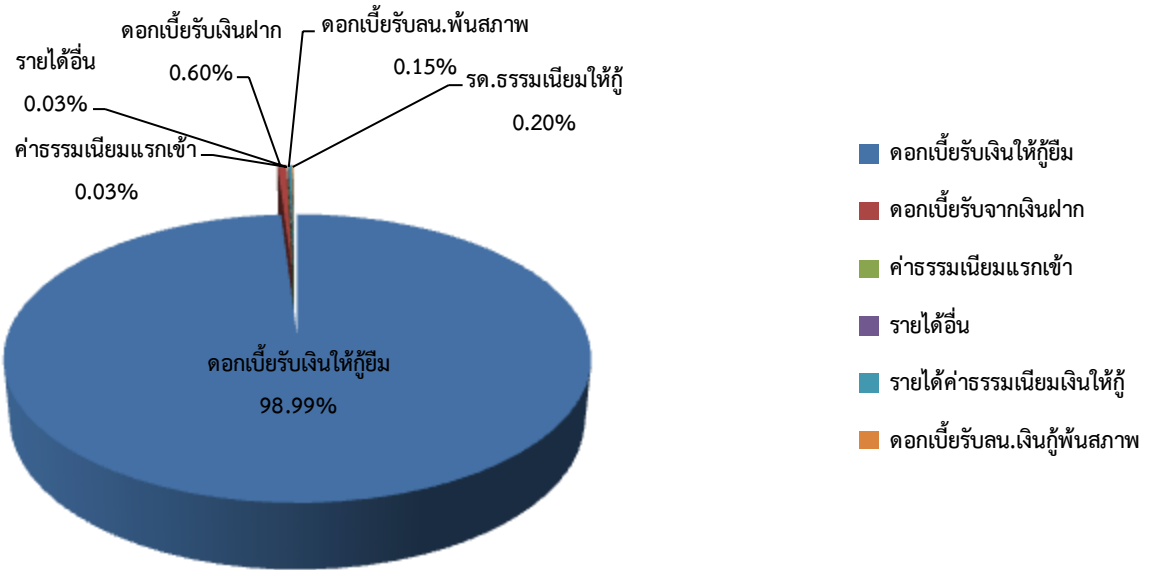

ค่าใช้จ่าย ณ 29 กุมภาพันธ์ 2563

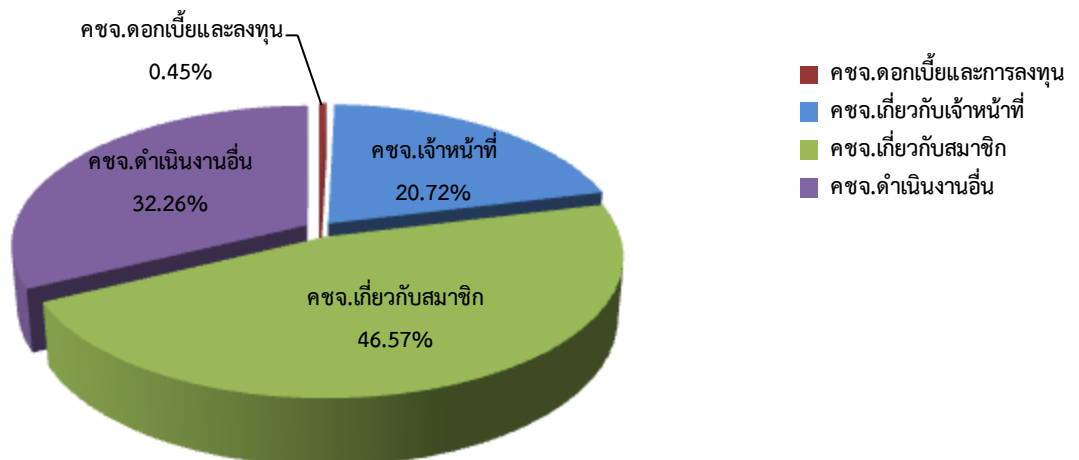

4. เรื่องรายงานการดำรงสินทรัพย์สภาพคล่อง ประจำเดือน กุมภาพันธ์ 2563

การดำรงสินทรัพย์สภาพคล่องตามกฎหมายกระทรวง กำหนดให้ดำรงสินทรัพย์สภาพคล่องไม่น้อยกว่าร้อยละหนึ่ง และไม่เกินร้อยละยี่สิบของยอดเงินฝากทั้งหมด สำหรับสินทรัพย์สภาพคล่อง ประจำเดือนกุมภาพันธ์ 2563 อัตราร้อยละ 5.16 ประจำเดือนมกราคม 2563 อัตราร้อยละ 8.14 อัตราสภาพคล่องลดลงในอัตราร้อยละ 2.98

หน่วย : ร้อยละ การดำรงสินทรัพย์สภาพคล่องระหว่างเดือน ม.ค.-ก.พ. 2563 และเดือน ม.ค.-ธ.ค. 2562

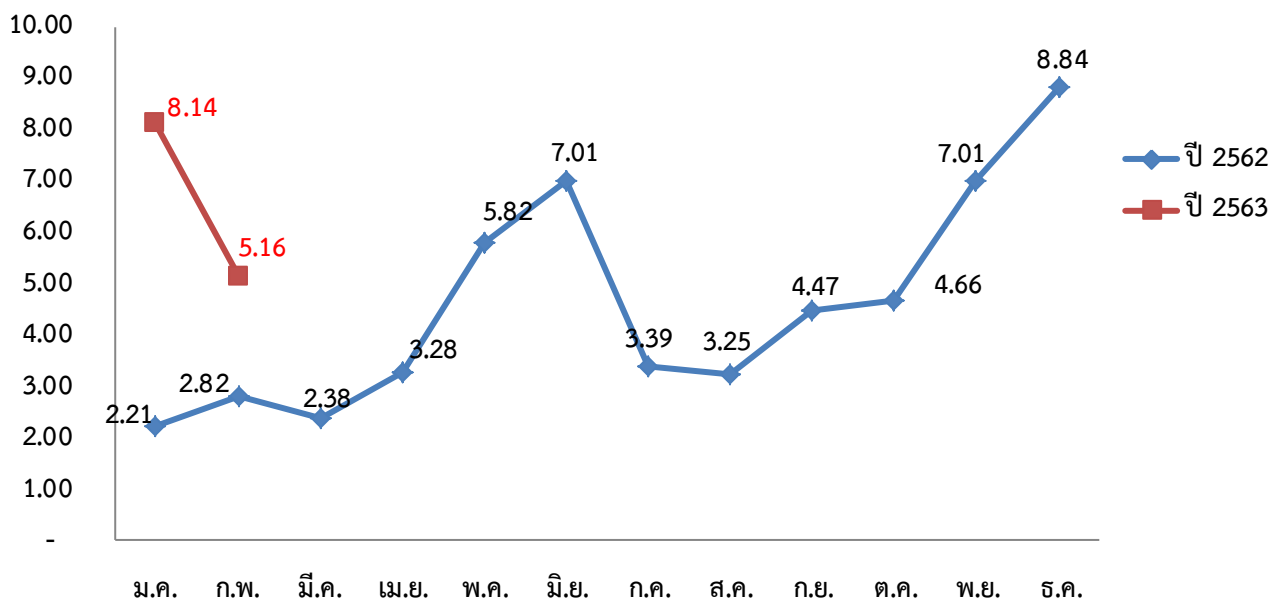

ข้อมูลเงินฝากและเงินลงทุน ณ วันที่ 29 กุมภาพันธ์ 2563

สหกรณ์มีเงินฝากธนาคารจำนวน 44,430,587.51 บาท รายละเอียดดังนี้

- ธนาคารกรุงไทย-ออมทรัพย์(ดบ.0.35)	จำนวน	44,268,259.41 บาท
- ธนาคารกรุงไทย-กระแสรายวัน	จำนวน	1,000.00 บาท
- ธนาคารแลนด์ แอนด์ เฮาส์-ออมทรัพย์(ดบ.0.65-1.00)	จำนวน	152,761.48 บาท
- ธนาคารธนชาติ-กระแสรายวัน	จำนวน	8,566.62 บาท

สหกรณ์มีเงินฝากสหกรณ์อื่นจำนวน 30,323,018.71 บาท รายละเอียดดังนี้

- สหกรณ์ออมทรัพย์ตำรวจสุราษฎร์ธานี-ออมทรัพย์พิเศษ (ดบ3.50)	จำนวน	30,323,018.71 บาท
--	-------	-------------------

สหกรณ์มีเงินลงทุนระยะยาวจำนวน 20,578,000.00 บาท รายละเอียดดังนี้

- หุ้นชุมนุมสหกรณ์ออมทรัพย์แห่งประเทศไทย	จำนวน	15,378,000.00 บาท
- หุ้นบริษัทสหประกันชีวิต	จำนวน	200,000.00 บาท
- หุ้นชุมนุมสหกรณ์ออมทรัพย์สาธารณสุขไทย จำกัด	จำนวน	5,000,000.00 บาท

คณะกรรมการอำนวยการรับทราบ นำเข้าที่ประชุมคณะกรรมการดำเนินการเพื่อทราบ

ที่ประชุม

.....

5. การกระจายของเงินรับฝาก ณ วันที่ 29 กุมภาพันธ์ 2563

เงินรับฝากจากสมาชิก		
เงินฝาก (อท+อพ+อพ.เฉลิม) (คบ.1.90-3.00%)	จำนวนบัญชี	จำนวนเงิน
เปิดบัญชีเงินฝากยอดเป็น 0	592	-
ยอดคงเหลือต่ำกว่า 100	1,117	37,162.78
101-100,000	3,521	19,649,034.88
100,001-1,000,000	549	212,335,494.29
1,000,001-5,000,000	182	363,900,904.74
5,000,001-10,000,000	14	82,737,077.29
มากกว่า10,000,001	11	278,453,937.17
รวมเงินฝากสมาชิกประเภทออมทรัพย์	5,986	957,113,611.15
เงินฝาก (12,24,36 เดือน/สุขใจ/บุตร/สร้างสุข/สะสมจนท.) (คบ.3.40-4.50%)		
ไม่เกิน 100,000	762	29,423,825.75
100,001-500,000	286	61,797,382.44
500,001-1,000,000	30	21,447,815.82
มากกว่า1,000,001	22	58,486,608.33
รวมเงินฝากสมาชิกประเภทประจำ	1,100	171,155,632.34
รวมเงินรับฝากจากสมาชิก	7,086	1,128,269,243.49
เงินฝากจากสมาคมฯ/สหกรณ์อื่นประเภทออมทรัพย์		
เงินฝากออมทรัพย์	จำนวนบัญชี	จำนวนเงิน
สมาคมฌาปนกิจฯสมาชิกสหกรณ์ (คบ.1.90/2.90%)	7	4,638,376.55
สหกรณ์อื่น (คบ.3.15%)		
- สหกรณ์การเกษตรเมืองนครศรีธรรมราช จำกัด	1	10,223,571.30
- สหกรณ์ออมทรัพย์โรงพยาบาลมหาสารนครศรีธรรมราช จำกัด	1	20,914,529.01
- สหกรณ์การเกษตรเขาวัว จำกัด	1	12,857,897.55
รวมเงินฝากจากสมาคมฯ/สหกรณ์อื่นประเภทออมทรัพย์	10	48,634,374.41
เงินฝากประจำ 12 เดือน (คบ.3.40%)		
- สหกรณ์ออมทรัพย์โรงพยาบาลราชวิถี จำกัด	1	50,000,000.00
- สหกรณ์ออมทรัพย์โรงพยาบาลมหาสารนครศรีธรรมราช จำกัด	1	95,323,500.00
- สหกรณ์การเกษตรพัฒนาชนบทหนองพิดำ จำกัด	1	35,874,958.08
- สหกรณ์นิคมทุ่งสง จำกัด	1	350,000.00
- สหกรณ์การเกษตรเมืองนครศรีธรรมราช จำกัด	1	20,000,000.00
รวมเงินฝากจากสหกรณ์อื่นประเภทประจำ	5	201,548,458.08
รวมเงินฝากจากสหกรณ์อื่น/สมาคมฯ	15	250,182,832.49

ปริมาณธุรกิจด้านการรับฝากเงินประจำเดือนกุมภาพันธ์ 2563

สมาชิก (ฝาก+จ่ายเงินปันผล+เฉลี่ยคืน)	2,906 ราย	39,596,971.79
สมาคมฌาปนกิจสงเคราะห์	1 ราย	3,418,316.92
สหกรณ์การเกษตรพัฒนาชนบทหนองพิดำ จำกัด	1 ราย	10,000,000.00
รวม		53,015,288.71

หมายเหตุ : สหกรณ์รับฝากเงินจากสมาชิกร้อยละ 81.85 โดยแบ่งเป็นประเภทออมทรัพย์ร้อยละ 69.43 ประเภทประจำร้อยละ 12.42 ของเงินฝากทั้งหมด และรับฝากเงินจากภายนอกร้อยละ 18.15 โดยแบ่งเป็นสหกรณ์อื่นประเภทออมทรัพย์ร้อยละ 3.19 สหกรณ์อื่นประเภทประจำร้อยละ 14.62 สมาคมฯ ร้อยละ 0.34 ของเงินฝากทั้งหมด

6. แหล่งที่มาของเงินทุนและแหล่งใช้ไปของเงินทุนที่จะนำไปลงทุนระยะสั้นและระยะยาว

หน่วย : บาท

รายการ	แหล่งที่มาของเงินทุน			คิดเป็นร้อยละของแหล่งที่มาของเงินทุน
	ระยะสั้น	ระยะยาว	รวม	
1. ทุนเรือนหุ้น	-	2,397,392,240.00	2,397,392,240.00	59.79
2. ทุนสำรอง	-	154,464,082.44	154,464,082.44	3.85
3. ทุนสะสม	4,689,001.17	22,003,031.55	26,692,032.72	0.67
4. กำไรสุทธิ	33,851,765.62	-	33,851,765.62	0.84
5. เงินรับฝาก	1,005,747,985.56	372,704,090.42	1,378,452,075.98	34.38
6. เงินกู้ยืม	-	-	-	-
7. หนี้สินหมุนเวียน	13,813,435.29	-	13,813,435.29	0.35
8. หนี้สินไม่หมุนเวียน	-	4,884,700.00	4,884,700.00	0.12
รวม	1,058,102,187.64	2,951,448,144.41	4,009,550,332.05	100.00

หน่วย : บาท

รายการ	แหล่งใช้ไปของเงินทุน			คิดเป็นร้อยละของแหล่งใช้ไปของเงินทุน
	ระยะสั้น	ระยะยาว	รวม	
1. เงินสด / เงินฝากธนาคาร	44,440,587.51	-	44,440,587.51	1.11
2. เงินให้กู้แก่สมาชิก	255,185,159.88	3,655,931,270.39	3,911,116,430.27	97.55
3. สหกรณ์อื่นกู้	-	-	-	-
4. ลงทุนอื่น	-	20,578,000.00	20,578,000.00	0.51
5. เงินฝากสหกรณ์อื่น	30,323,018.71	-	30,323,018.71	0.76
5. สินทรัพย์หมุนเวียน/อื่น	593,195.84	-	593,195.84	0.01
6. ที่ดิน อาคาร อุปกรณ์	-	2,499,099.72	2,499,099.72	0.06
รวม	330,541,961.94	3,679,008,370.11	4,009,550,332.05	100.00

แหล่งที่มาของเงินทุน

