

### 3.2.3 เรื่องแจ้งจากฝ่ายจัดการ

นายสมบูรณ์ ขวัญสง ผู้จัดการ นำเรียนที่ประชุม ดังนี้

#### 1. สรุปจำนวนสมาชิก ณ วันที่ 31 ธันวาคม 2563

รายการ	จำนวนสมาชิก
จำนวนสมาชิกทั้งหมด	5,344
- สมาชิก	5,126
- สมาชิกสมทบ	218
<b>สมาชิกยกมา ณ 01 ม.ค. 63</b>	4,677
เข้าใหม่ระหว่างเดือน ม.ค.-ธ.ค. 63	348
สมาชิกพ้นสภาพระหว่างเดือน ม.ค.-ธ.ค. 63	41
สมาชิกสมทบย้ายเป็นสมาชิกสามัญ	142
<b>สมาชิกสมทบยกมา ณ 01 ม.ค. 63</b>	315
เข้าใหม่ระหว่างเดือน ม.ค.-ธ.ค. 63	52
สมาชิกพ้นสภาพระหว่างเดือน ม.ค.-ธ.ค. 63	7
สมาชิกสมทบย้ายเป็นสมาชิกสามัญ	142

หมายเหตุ : สมาชิกเข้าใหม่เดือนธันวาคม 2563 เพศหญิงจำนวน 46 คน เพศชายจำนวน 4 คน

#### 2. รายงานฐานะทางการเงิน ณ วันที่ 31 ธันวาคม 2563

รายงาน	จำนวนเงิน	คิดเป็นร้อยละ
1. สินทรัพย์รวม	4,449,391,519.19	100.00
2. หนี้สินรวม	1,505,741,551.00	33.84
- หนี้สินภายนอก	0.00	
- หนี้สินภายใน	1,505,741,551.00	
3. ทุนสหกรณ์	2,943,649,968.19	66.16

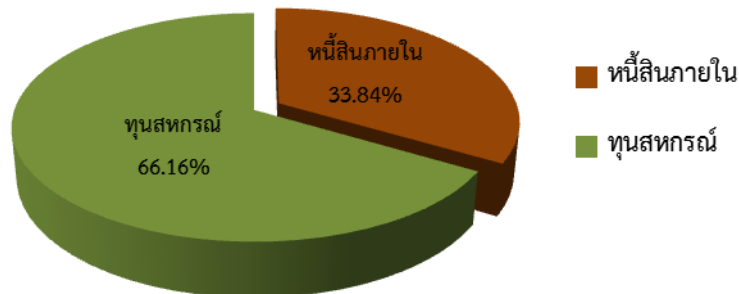

คณะกรรมการอำนวยการรับทราบ นำเข้าที่ประชุมคณะกรรมการดำเนินการเพื่อทราบ  
ที่ประชุม รับทราบ

## 3. สรุปผลการดำเนินงานตามแผนงานและประมาณการรายได้-รายจ่าย ประจำเดือน ธันวาคม 2563

รายการ	ปี 2563					
	แผนงาน	ผลการดำเนินงาน				
		ธ.ค.	ม.ค.-ธ.ค.	คิดเป็นร้อยละของแผนงาน	สูงกว่า (ต่ำกว่า) แผนงาน	สูงกว่า (ต่ำกว่า) คิดเป็นร้อยละของแผนงาน
1. รับสมาชิกและสมาชิกสมทบ						
1.1 สมาชิก (คน)	300.00	50	348	116.00	48	16.00
1.2 สมาชิกสมทบ (คน)	100.00	-	52	52.00	(48)	(48.00)
รวม	400.00	50	400	100.00	0	0.00
2. รับทุนเรือนหุ้น	200,000,000.00	19,371,640.00	252,096,260.00	126.05	52,096,260.00	26.05
3. รับเงินฝากจากสมาชิก, สมาคมและสหกรณ์อื่น	800,000,000.00	128,793,834.84	768,557,073.17	96.07	(31,442,926.83)	(3.93)
4. จ่ายเงินกู้	2,000,000,000.00	102,955,296.40	1,433,728,382.48	71.69	(566,271,617.52)	(28.31)
5. รายได้	241,511,602.88	22,169,046.72	236,175,475.01	97.79	(5,336,127.87)	(2.21)
6. ค่าใช้จ่าย	82,901,802.88	44,505,503.45	71,535,071.37	86.29	(11,366,731.51)	(13.71)
7. กำไร	158,609,800.00	(22,336,456.73)	164,640,403.64	103.80	6,030,603.64	3.80

รายการ	ปี 2563					
	แผนงาน	ผลการดำเนินงาน				
		ธ.ค.	ม.ค.-ธ.ค.	คิดเป็นร้อยละของแผนงาน	สูงกว่า (ต่ำกว่า) คิดเป็นจำนวนเงินของแผนงาน	สูงกว่า (ต่ำกว่า) คิดเป็นร้อยละของแผนงาน
5. รายได้						
5.1 รายได้ดอกเบี้ยและผลตอบแทนจากการลงทุน						
5.1.1 ดอกเบี้ยรับเงินให้กู้	238,271,602.88	21,665,213.86	233,462,609.25	97.98	(4,808,993.63)	(2.02)
5.1.2 ดอกเบี้ยรับเงินฝาก	1,250,000.00	397,616.38	844,295.21	67.54	(405,704.79)	(32.46)
5.1.3 ผลตอบแทนจากการลงทุน	1,080,000.00	-	922,691.63	85.43	(157,308.37)	(14.57)
รวมรายได้ดอกเบี้ยและผลตอบแทนจากการลงทุน	240,601,602.88	22,062,830.24	235,229,596.09	97.77	(5,372,006.79)	(2.23)
5.2 รายได้ที่มีไขดอกเบี้ย						
5.2.1 รายได้ค่าธรรมเนียมแรกเข้า	50,000.00	5,100.00	45,400.00	90.80	(4,600.00)	(9.20)
5.2.2 ดอกเบี้ยรับลูกหนี้เงินกู้พ้นสภาพ	330,000.00	18,014.12	224,806.28	68.12	(105,193.72)	(31.88)
5.2.3 รายได้อื่น ๆ	30,000.00	18,809.36	40,223.64	134.08	10,223.64	34.08
5.2.4 รายได้ค่าธรรมเนียมเงินให้กู้	500,000.00	64,293.00	635,449.00	127.09	135,449.00	27.09
รวมรายได้ที่มีไขดอกเบี้ย	910,000.00	106,216.48	945,878.92	103.94	35,878.92	3.94
รวมรายได้	241,511,602.88	22,169,046.72	236,175,475.01	97.79	(5,336,127.87)	(2.21)
6. ค่าใช้จ่าย						
6.1 ค่าใช้จ่ายดอกเบี้ยและการลงทุน	52,994,977.64	41,269,496.34	43,598,731.25	82.27	(9,396,246.39)	(17.73)
6.2 ค่าใช้จ่ายเกี่ยวกับเจ้าหน้าที่	4,985,000.00	1,092,472.00	4,896,055.00	98.22	(88,945.00)	(1.78)
6.3 ค่าใช้จ่ายเกี่ยวกับอาคารสถานที่และอุปกรณ์	756,625.24	495,510.53	613,458.26	81.08	(143,166.98)	(18.92)
6.4 ค่าใช้จ่ายเกี่ยวกับสมาชิก	19,634,500.00	748,000.00	19,434,319.00	98.98	(200,181.00)	(1.02)
6.5 ค่าใช้จ่ายดำเนินงานอื่น	4,530,700.00	900,024.58	2,992,507.86	66.05	(1,538,192.14)	(33.95)
รวม	82,901,802.88	44,505,503.45	71,535,071.37	86.29	(11,366,731.51)	(13.71)

## ผลการดำเนินงานตามแผนงานและประมาณการรายได้-รายจ่ายประจำเดือน ธันวาคม 2563(ต่อ)

รายการ	ปี 2563					
	แผนงาน	ผลการดำเนินงาน				
		ธ.ค.	ม.ค.-ธ.ค.	คิดเป็นร้อยละของแผนงาน	สูงกว่า (ต่ำกว่า) คิดเป็นจำนวนเงินของแผนงาน	สูงกว่า (ต่ำกว่า) คิดเป็นร้อยละของแผนงาน
6.1 ค่าใช้จ่ายดอกเบี้ยและการลงทุน						
6.1.1 ดอกเบี้ยจ่ายเงินรับฝาก	50,994,977.64	41,269,496.34	43,570,786.05	85.44	(7,424,191.59)	(14.56)
6.1.2 ดอกเบี้ยจ่ายเงินกู้ยืมสถาบันการเงินอื่น	2,000,000.00	-	27,945.20	1.40	(1,972,054.80)	(98.60)
รวม	52,994,977.64	41,269,496.34	43,598,731.25	82.27	(9,396,246.39)	(17.73)
รายการ	ปี 2563					
	แผนงาน	ผลการดำเนินงาน				
		ธ.ค.	ม.ค.-ธ.ค.	คิดเป็นร้อยละของแผนงาน	สูงกว่า (ต่ำกว่า) คิดเป็นจำนวนเงินของแผนงาน	สูงกว่า (ต่ำกว่า) คิดเป็นร้อยละของแผนงาน
6.2 ค่าใช้จ่ายเกี่ยวกับเจ้าหน้าที่						
6.2.1 เงินเดือน	4,040,000.00	342,480.00	4,004,652.00	99.13	(35,348.00)	(0.87)
6.2.2 ค่าสำรองบำเหน็จเจ้าหน้าที่	700,000.00	734,010.00	734,010.00	104.86	34,010.00	4.86
6.2.3 ค่าล่วงเวลา	70,000.00	3,600.00	55,650.00	79.50	(14,350.00)	(20.50)
6.2.4 เงินสมทบกองทุนประกันสังคม	110,000.00	12,382.00	86,901.00	79.00	(23,099.00)	(21.00)
6.2.5 ค่าการศึกษาบุตรเจ้าหน้าที่	35,000.00	-	14,842.00	42.41	(20,158.00)	(57.59)
6.2.6 ค่ารักษาพยาบาลเบิกจ่ายเกินประกันสังคม	30,000.00	-	-	-	(30,000.00)	(100.00)
รวม	4,985,000.00	1,092,472.00	4,896,055.00	98.22	(88,945.00)	(1.78)
รายการ	ปี 2563					
	แผนงาน	ผลการดำเนินงาน				
		ธ.ค.	ม.ค.-ธ.ค.	คิดเป็นร้อยละของแผนงาน	สูงกว่า (ต่ำกว่า) คิดเป็นจำนวนเงินของแผนงาน	สูงกว่า (ต่ำกว่า) คิดเป็นร้อยละของแผนงาน
6.3 ค่าใช้จ่ายเกี่ยวกับอาคารสถานที่และอุปกรณ์						
6.3.1 ค่าเสื่อมราคาอาคารและอุปกรณ์	503,201.24	475,710.53	475,710.53	94.54	(27,490.71)	(5.46)
6.3.2 ค่าซ่อมแซมบำรุงรักษาสินทรัพย์	100,000.00	19,800.00	67,000.00	67.00	(33,000.00)	(33.00)
6.3.3 ค่าดูแลระบบคอมพิวเตอร์	58,800.00	-	61,128.00	103.96	2,328.00	3.96
6.3.4 ค่าภาษีโรงเรือนและที่ดิน	9,624.00	-	1,200.97	12.48	(8,423.03)	(87.52)
6.3.5 ค่าเบี้ยประกันอัคคีภัย	10,000.00	-	8,418.76	84.19	(1,581.24)	(15.81)
6.3.6 ค่าพัฒนาระบบ	75,000.00	-	-	-	(75,000.00)	(100.00)
รวม	756,625.24	495,510.53	613,458.26	81.08	(143,166.98)	(18.92)
รายการ	ปี 2563					
	แผนงาน	ผลการดำเนินงาน				
		ธ.ค.	ม.ค.-ธ.ค.	คิดเป็นร้อยละของแผนงาน	สูงกว่า (ต่ำกว่า) คิดเป็นจำนวนเงินของแผนงาน	สูงกว่า (ต่ำกว่า) คิดเป็นร้อยละของแผนงาน
6.4 ค่าใช้จ่ายเกี่ยวกับสมาชิก						
6.4.1 ค่าเบี้ยเลี้ยงพาหนะสำหรับสรรหากรรมการ	10,274,500.00	-	10,120,319.00	98.50	(154,181.00)	(1.50)
6.4.2 สวัสดิการคล้ายวันเกิดสมาชิก	9,360,000.00	748,000.00	9,314,000.00	99.51	(46,000.00)	(0.49)
รวม	19,634,500.00	748,000.00	19,434,319.00	98.98	(200,181.00)	(1.02)

## ผลการดำเนินงานตามแผนงานและประมาณการรายได้-รายจ่ายประจำเดือน ธันวาคม 2563(ต่อ)

รายการ	ปี 2563					
	แผนงาน	ผลการดำเนินงาน				
		ธ.ค.	ม.ค.-ธ.ค.	คิดเป็นร้อยละของ แผนงาน	สูงกว่า (ต่ำกว่า) คิดเป็นจำนวนเงิน ของแผนงาน	สูงกว่า (ต่ำกว่า) คิดเป็นร้อยละของ แผนงาน
6.5. ค่าใช้จ่ายดำเนินงานอื่น						
6.5.1 ค่าเบี้ยประชุม	690,000.00	45,700.00	631,500.00	91.52	(58,500.00)	(8.48)
6.5.2 ค่าเบี้ยเลี้ยงพาหนะ	300,000.00	17,650.00	234,550.00	78.18	(65,450.00)	(21.82)
6.5.3 ค่ารับรอง	60,000.00	1,452.00	49,080.00	81.80	(10,920.00)	(18.20)
6.5.4 ค่าเครื่องเขียนแบบพิมพ์	110,000.00	47,509.38	90,921.38	82.66	(19,078.62)	(17.34)
6.5.5 ค่าใช้จ่ายวันประชุมใหญ่	920,000.00	-	864,400.00	93.96	(55,600.00)	(6.04)
6.5.6 ค่าตอบแทนที่ปรึกษา	20,000.00	20,000.00	20,000.00	100.00	0.00	0.00
6.5.7 ค่าตอบแทนผู้ตรวจสอบกิจการ	90,000.00	90,000.00	90,000.00	100.00	0.00	0.00
6.5.8 ค่าธรรมเนียมการสอบบัญชี	80,000.00	80,000.00	80,000.00	100.00	0.00	0.00
6.5.9 ค่าตอบแทนหน่วยงานและজন.การเงิน	490,000.00	463,500.00	463,500.00	94.59	(26,500.00)	(5.41)
6.5.10 ค่าน้ำประปา	3,000.00	56.18	1,292.07	43.07	(1,707.93)	(56.93)
6.5.11 ค่าไฟฟ้า	120,000.00	12,770.73	87,716.22	73.10	(32,283.78)	(26.90)
6.5.12 ค่าโทรศัพท์และอินเทอร์เน็ต	50,000.00	2,616.15	28,452.91	56.91	(21,547.09)	(43.09)
6.5.13 ค่าไปรษณีย์และอากรแสตมป์	70,000.00	7,609.00	62,123.40	88.75	(7,876.60)	(11.25)
6.5.14 ค่าธรรมเนียมธนาคาร	40,000.00	1,168.00	24,505.00	61.26	(15,495.00)	(38.74)
6.5.15 ค่าธรรมเนียมชมรมเครือข่ายสหกรณ์	4,700.00	4,992.00	4,992.00	106.21	292.00	6.21
6.5.16 ค่าใช้จ่ายส่งเสริมพัฒนากิจการ	350,000.00	-	11,840.00	3.38	(338,160.00)	(96.62)
6.5.17 ค่าบริการเว็บไซต์	12,000.00	-	12,000.00	100.00	0.00	0.00
6.5.18 ค่าใช้จ่ายประชาสัมพันธ์	50,000.00	-	-	-	(50,000.00)	(100.00)
6.5.19 ค่าใช้จ่ายเบ็ดเตล็ด	25,000.00	810.00	16,598.00	66.39	(8,402.00)	(33.61)
6.5.20 ค่าใช้จ่ายดำเนินคดี	20,000.00	(3,000.00)	8,419.00	42.10	(11,581.00)	(57.91)
6.5.21 ค่าเช่าเครื่องและถ่ายเอกสาร	96,000.00	9,679.72	92,231.96	96.07	(3,768.04)	(3.93)
6.5.22 ค่าใช้จ่ายวัสดุงานบ้านงานครัว	30,000.00	927.00	21,801.50	72.67	(8,198.50)	(27.33)
6.5.23 หนังสือสัจจะสูญ-ลน.ตามคำพิพากษา		96,584.42	96,584.42	-	96,584.42	(100.00)
6.5.23 ค่างบบกลาง	900,000.00	-	-	-	(900,000.00)	(100.00)
<b>รวม</b>	<b>4,530,700.00</b>	<b>900,024.58</b>	<b>2,992,507.86</b>	<b>66.05</b>	<b>(1,538,192.14)</b>	<b>(33.95)</b>
ค่าเปลี่ยนหลอดไฟพร้อมอุปกรณ์	495.00	ม.ค.	ซักผ้าคลุมโต๊ะ/ธงชาติประดับอาคาร	910.00	มิ.ย./ต.ค.	
หนังสือวงเล็ก	47.00	ม.ค.	น้ำยาฆ่าเชื้อ(ต้นไม้บริเวณระเบียง)	200.00	มิ.ย.	
ค่าลงโปรแกรมคอมพิวเตอร์	300.00	มี.ค.	สายฉีดชำระพร้อมอุปกรณ์/มีอคันน้ำ	957.00	ก.ค./พ.ย.	
ค่าซ่อมขาตั้ง Backdrop/ป้ายไวเนล	600.00	มี.ค./พ.ย.	รีโมททีวี(100บ.)/หลอดนีออน(35บ.)	135.00	ส.ค./ก.ย.	
ค่าซ่อมปั้มน้ำชั้น 1	300.00	เม.ย.	ลงโปรแกรมคอมพิวเตอร์	300.00	ส.ค.	
อุปกรณ์ผนังทาสติกป้องกันโควิด 19	1,566.00	เม.ย.	ดอกไม้ต้อนรับผู้สมัครกรรมการ	500.00	ก.ย.	
หนังสือพิมพ์+นิตยสาร	4,870.00	ม.ค.400*ก.พ.400*มี.ค.410*เม.ย.440*พ.ค.410*มิ.ย.400*ก.ค.410*ส.ค.390*ก.ย.400*ต.ค.400				
<b>รวม</b>	<b>16,598.00</b>		สายไฟ/ปลั๊กยางประกอบปลั๊ก/ติดตั้งชุดหลอดไฟ	5,418	พ.ย.	

  

รายการ	ปี 2563					
	แผนงาน	ผลการดำเนินงาน				
		ธ.ค.	ม.ค.-ธ.ค.	คิดเป็นร้อยละของ แผนงาน	สูงกว่า (ต่ำกว่า) คิดเป็นจำนวนเงิน ของแผนงาน	สูงกว่า (ต่ำกว่า) คิดเป็นร้อยละของ แผนงาน
ค่าครุภัณฑ์	51,000.00	-	37,800.00	74.12	(13,200.00)	(25.88)
<b>รวม</b>	<b>51,000.00</b>	<b>-</b>	<b>37,800.00</b>	<b>74.12</b>	<b>(13,200.00)</b>	<b>(25.88)</b>

รายได้-ค่าใช้จ่าย-กำไร ณ 31 ธันวาคม 2563

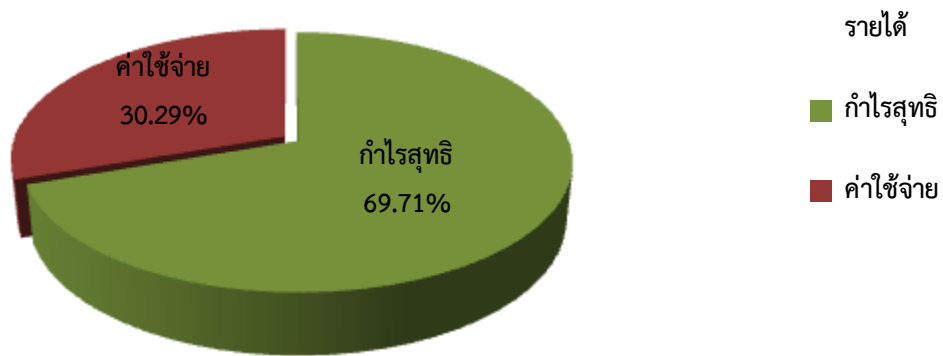

รายได้ ณ 31 ธันวาคม 2563

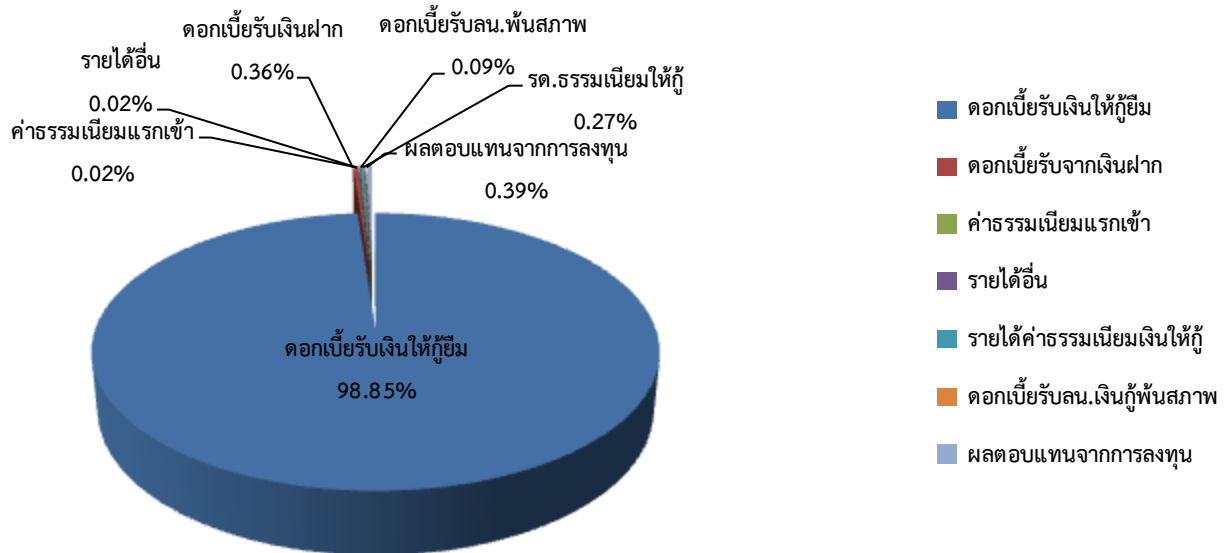

ค่าใช้จ่าย ณ 31 ธันวาคม 2563

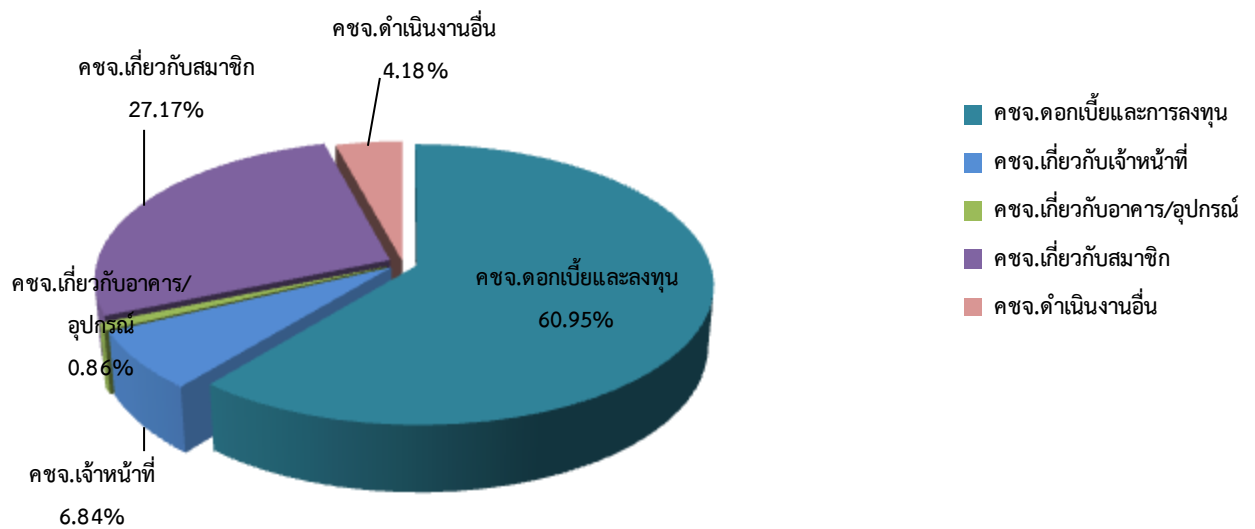

### การเปรียบเทียบกำไรก่อนปรับปรุงของสภรณ์ตามแผนงานปี 2562 และปี 2563

หน่วย : ล้านบาท

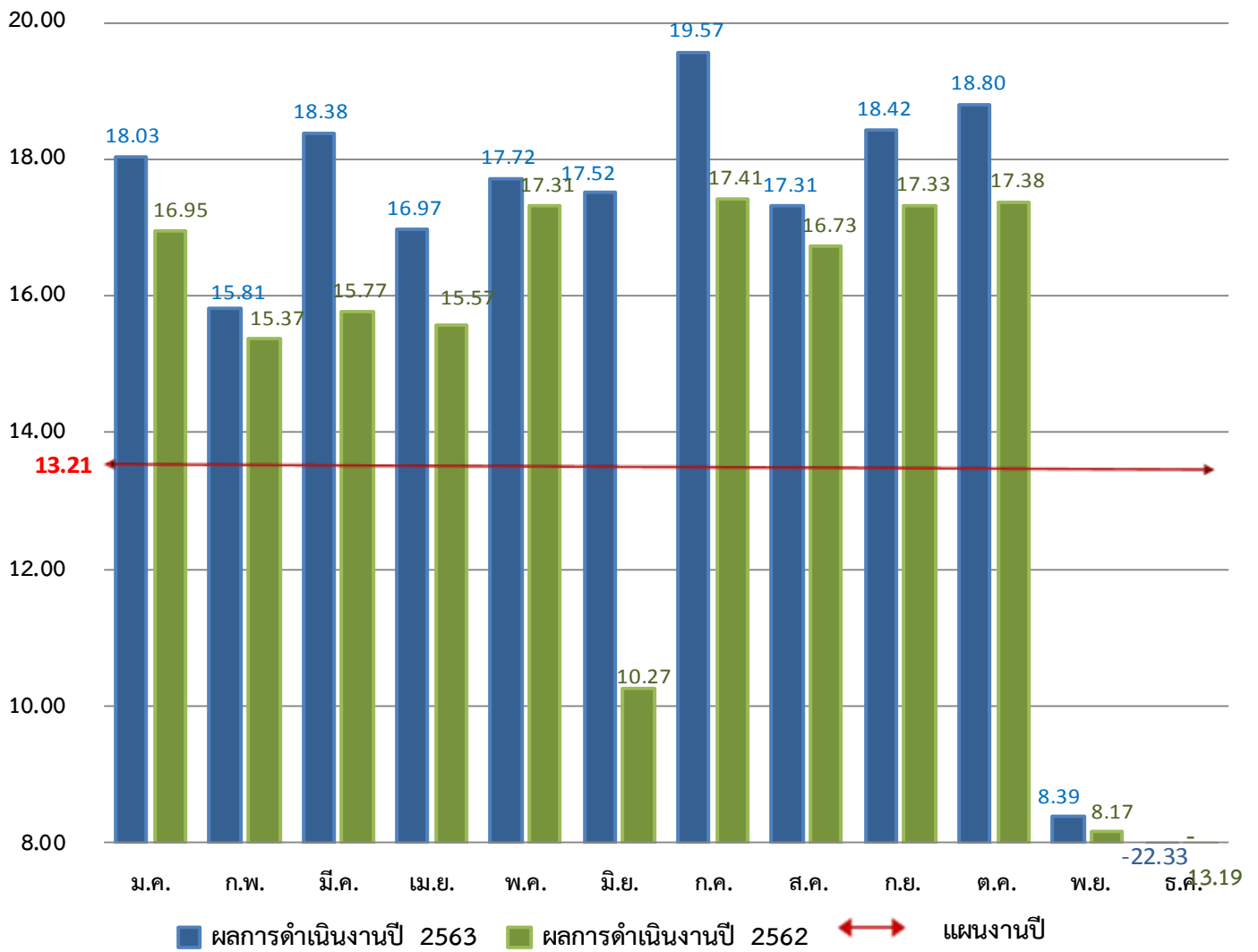

คณะกรรมการอำนวยการรับทราบ นำเข้าที่ประชุมคณะกรรมการดำเนินการเพื่อทราบ  
ที่ประชุม รับทราบ

#### 4. เรื่องรายงานการดำรงสินทรัพย์สภาพคล่องประจำเดือน ธันวาคม 2563

การดำรงสินทรัพย์สภาพคล่องตามกฎหมายกำหนดให้ดำรงสินทรัพย์สภาพคล่องไม่น้อยกว่าร้อยละหนึ่ง และไม่เกินร้อยละยี่สิบของยอดเงินฝากทั้งหมด สำหรับสินทรัพย์สภาพคล่องประจำเดือน ธันวาคม 2563 อัตรา ร้อยละ 9.79 ประจำเดือน พฤศจิกายน 2563 อัตราร้อยละ 14.00 อัตราสภาพคล่องลดลงในอัตราร้อยละ 4.21

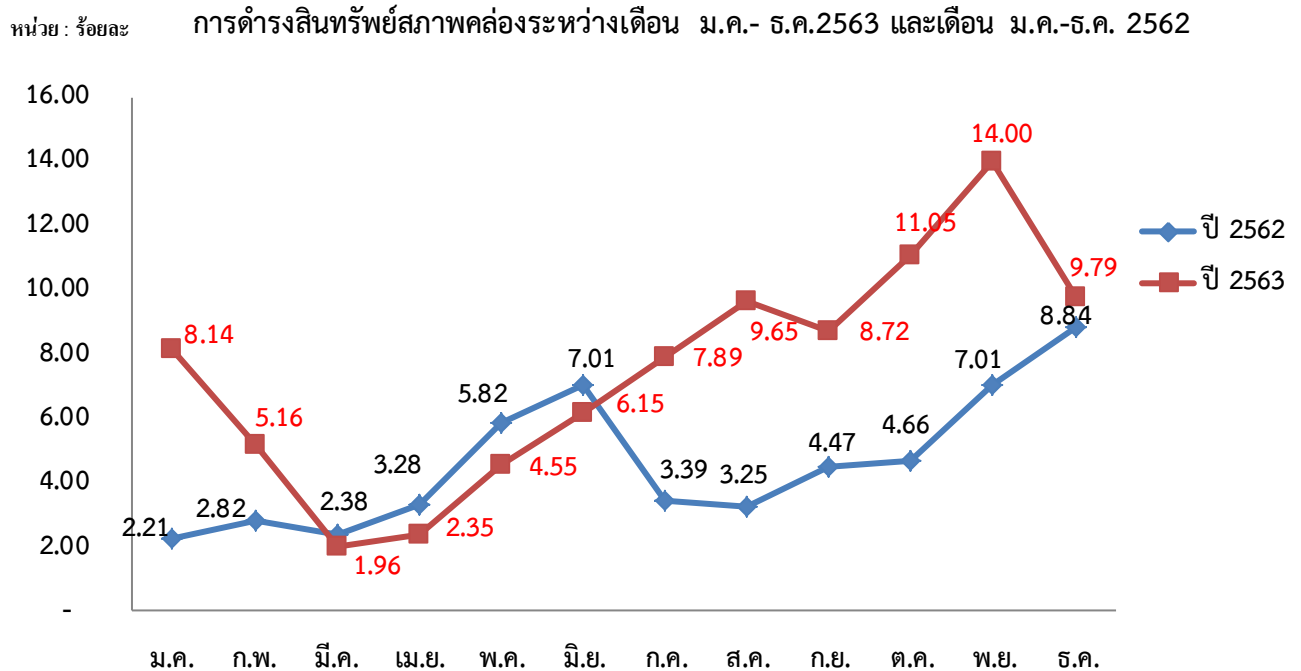

#### ข้อมูลเงินฝากและเงินลงทุน ณ วันที่ 31 ธันวาคม 2563

สหกรณ์มีเงินฝากธนาคารจำนวน 275,000,221.90 บาท รายละเอียดดังนี้

- ธนาคารกรุงไทย-ออมทรัพย์(ทบ.0.125)	จำนวน	144,800,573.21 บาท
- ธนาคารแลนด์ แอนด์ เฮ้าส์-ออมทรัพย์(ทบ.0.10)	จำนวน	193,191.65 บาท
- ธนาคารธนชาติ-กระแสรายวัน	จำนวน	6,457.04 บาท
- ธนาคารเพื่อการเกษตรและสหกรณ์การเกษตร-ออมทรัพย์พิเศษ(ทบ.0.45)	จำนวน	130,000,000.00 บาท

สหกรณ์มีเงินลงทุนระยะยาวจำนวน 20,578,000.00 บาท รายละเอียดดังนี้

- หุ้นชุมนุมสหกรณ์ออมทรัพย์แห่งประเทศไทย	จำนวน	15,378,000.00 บาท
- หุ้นบริษัทสหประกันชีวิต	จำนวน	200,000.00 บาท
- หุ้นชุมนุมสหกรณ์ออมทรัพย์สาธารณสุขไทย จำกัด	จำนวน	5,000,000.00 บาท

สหกรณ์มีเงินลงทุนกับสหกรณ์อื่นจำนวน 30,000,000.00 บาท รายละเอียดดังนี้

- เงินฝากสหกรณ์ออมทรัพย์สาธารณสุขสุราษฎร์ธานี จำกัด (6 เดือน)	จำนวน	30,000,000.00 บาท
---	-------	-------------------

คณะกรรมการอำนวยการรับทราบ นำเข้าที่ประชุมคณะกรรมการดำเนินการเพื่อทราบ

ที่ประชุม รับทราบ

## 5. การกระจายของเงินรับฝาก ณ วันที่ 31 ธันวาคม 2563

เงินรับฝากจากสมาชิก		
เงินฝาก (อท+อพ+อพ.เฉลิม) (คบ.1.90-3.00%)	จำนวนบัญชี	จำนวนเงิน
เปิดบัญชีเงินฝากยอดเป็น 0	834	-
ยอดคงเหลือต่ำกว่า 100	1,066	36,354.36
101-100,000	3,620	19,934,254.93
100,001-1,000,000	538	208,898,977.37
1,000,001-5,000,000	213	416,543,224.66
5,000,001-10,000,000	20	120,817,579.99
มากกว่า10,000,001	9	350,586,916.63
<b>รวมเงินฝากสมาชิกประเภทออมทรัพย์</b>	<b>6,300</b>	<b>1,116,817,307.94</b>
เงินฝาก (12,24,36 เดือน/สุขใจ/บุตร/สร้างสุข/สะสมจนท.) (คบ.3.40-4.50%)		
ไม่เกิน 100,000	727	30,600,977.18
100,001-500,000	336	68,869,297.34
500,001-1,000,000	35	23,422,753.60
มากกว่า1,000,001	21	53,012,156.05
<b>รวมเงินฝากสมาชิกประเภทประจำ</b>	<b>1,119</b>	<b>175,905,184.17</b>
<b>รวมเงินรับฝากจากสมาชิก</b>	<b>7,419</b>	<b>1,292,722,492.11</b>
เงินฝากจากสมาคมฯ/สหกรณ์อื่นประเภทออมทรัพย์		
เงินฝากออมทรัพย์	จำนวนบัญชี	จำนวนเงิน
สมาคมฌาปนกิจฯสมาชิกสหกรณ์ (คบ.1.90/2.90%)	7	2,442,513.38
<b>สหกรณ์อื่น (คบ.3.15%)</b>		
- สหกรณ์การเกษตรเมืองนครศรีธรรมราช จำกัด	1	10,541,803.32
- สหกรณ์ออมทรัพย์โรงพยาบาลมหาราชนครศรีธรรมราช จำกัด	1	11,371,320.20
- สหกรณ์การเกษตรเขาขาว จำกัด	1	13,258,128.99
<b>รวมเงินฝากจากสมาคมฯ/สหกรณ์อื่นประเภทออมทรัพย์</b>	<b>10</b>	<b>37,613,765.89</b>
เงินฝากประจำ 12 เดือน (คบ.3.40%)		
- สหกรณ์ออมทรัพย์โรงพยาบาลมหาราชนครศรีธรรมราช จำกัด	1	98,598,203.29
- สหกรณ์การเกษตรพัฒนาชนบทนบพิตำ จำกัด	1	31,490,610.76
- สหกรณ์นิคมทุ่งสง จำกัด	1	361,914.70
- สหกรณ์การเกษตรเมืองนครศรีธรรมราช จำกัด	1	20,680,773.71
<b>รวมเงินฝากจากสหกรณ์อื่นประเภทประจำ</b>	<b>4</b>	<b>151,131,502.46</b>
<b>รวมเงินฝากจากสหกรณ์อื่น/สมาคมฯ</b>	<b>14</b>	<b>188,745,268.35</b>

หมายเหตุ : สหกรณ์รับฝากเงินจากสมาชิกร้อยละ 87.26 โดยแบ่งเป็นประเภทออมทรัพย์ร้อยละ 75.39 ประเภทประจำร้อยละ 11.87 ของเงินฝากทั้งหมด และรับฝากเงินจากภายนอกร้อยละ 12.74 โดยแบ่งเป็นสหกรณ์อื่นประเภทออมทรัพย์ร้อยละ 2.37 สหกรณ์อื่นประเภทประจำร้อยละ 10.20 สมาคมฯ ร้อยละ 0.17 ของเงินฝากทั้งหมด คณะกรรมการอำนวยการรับทราบ นำเข้าที่ประชุมคณะกรรมการดำเนินการเพื่อทราบ

ที่ประชุม รับทราบ



## 6. แหล่งที่มาของเงินทุนและแหล่งใช้ไปของเงินทุนที่จะนำไปลงทุนระยะสั้นและระยะยาว

หน่วย : บาท

รายการ	แหล่งที่มาของเงินทุน			คิดเป็นร้อยละของแหล่งที่มาของเงินทุน
	ระยะสั้น	ระยะยาว	รวม	
1. ทุนเรือนหุ้น	-	2,601,647,130.00	2,601,647,130.00	58.47
2. ทุนสำรอง	-	154,538,188.44	154,538,188.44	3.47
3. ทุนสะสม	4,009,545.39	18,814,700.72	22,824,246.11	0.51
4. กำไรสุทธิ	164,640,403.64	-	164,640,403.64	3.70
5. เงินรับฝาก	1,156,690,277.12	324,777,483.34	1,481,467,760.46	33.30
6. เงินกู้ยืม	-	-	-	-
7. หนี้สินหมุนเวียน	18,655,080.54	-	18,655,080.54	0.42
8. หนี้สินไม่หมุนเวียน	-	5,618,710.00	5,618,710.00	0.13
รวม	1,343,995,306.69	3,105,396,212.50	4,449,391,519.19	100.00

หน่วย : บาท

รายการ	แหล่งใช้ไปของเงินทุน			คิดเป็นร้อยละของแหล่งใช้ไปของเงินทุน
	ระยะสั้น	ระยะยาว	รวม	
1. เงินสด / เงินฝากธนาคาร	275,010,221.90	-	275,010,221.90	6.18
2. เงินให้กู้แก่สมาชิก	248,131,908.23	3,871,892,961.28	4,120,024,869.51	92.60
3. สหกรณ์อื่นกู้	-	-	-	-
4. ลงทุนอื่น	30,000,000.00	20,578,000.00	50,578,000.00	1.14
5. สินทรัพย์หมุนเวียน/อื่น	1,717,238.59	-	1,717,238.59	0.04
6. ที่ดิน อาคาร อุปกรณ์	-	2,061,189.19	2,061,189.19	0.04
รวม	554,859,368.72	3,894,532,150.47	4,449,391,519.19	100.00

## แหล่งที่มาของเงินทุน

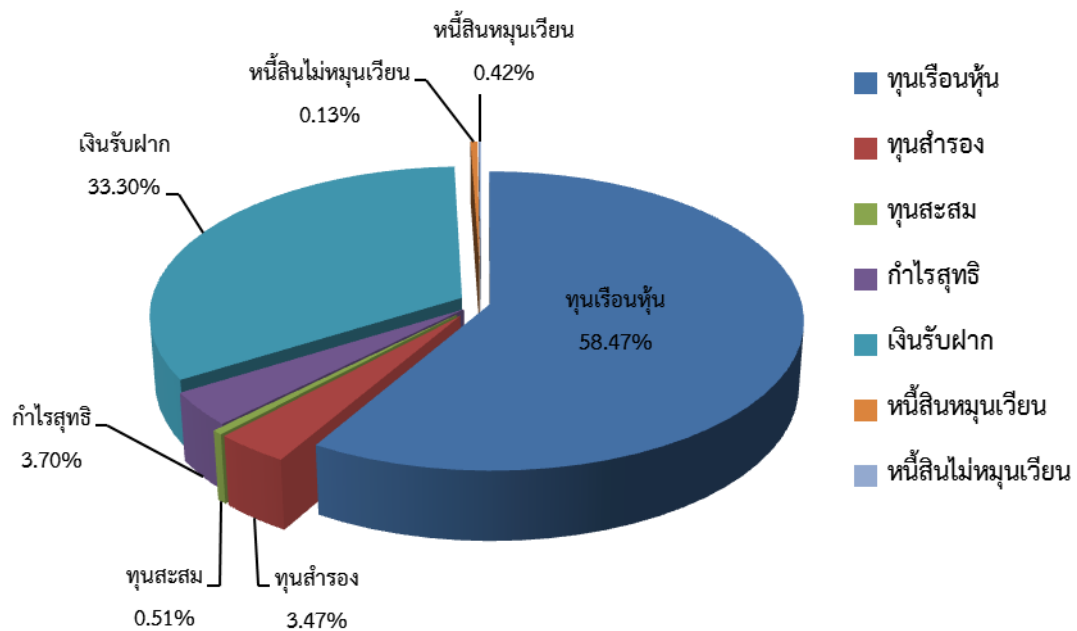

### แหล่งใช้ไปของเงินทุน

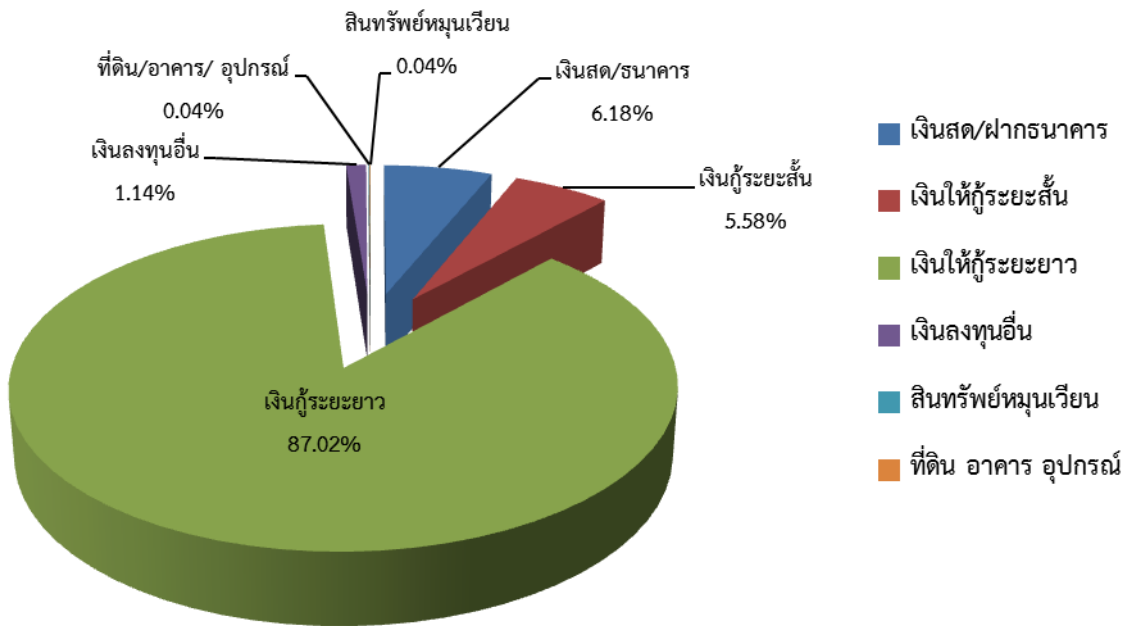

หน่วย : เปอร์เซนต์

### ส่วนต่างการนำแหล่งเงินทุนระยะสั้นสูงกว่า (ต่ำกว่า)

ลงทุนในเงินลงทุนระยะยาว

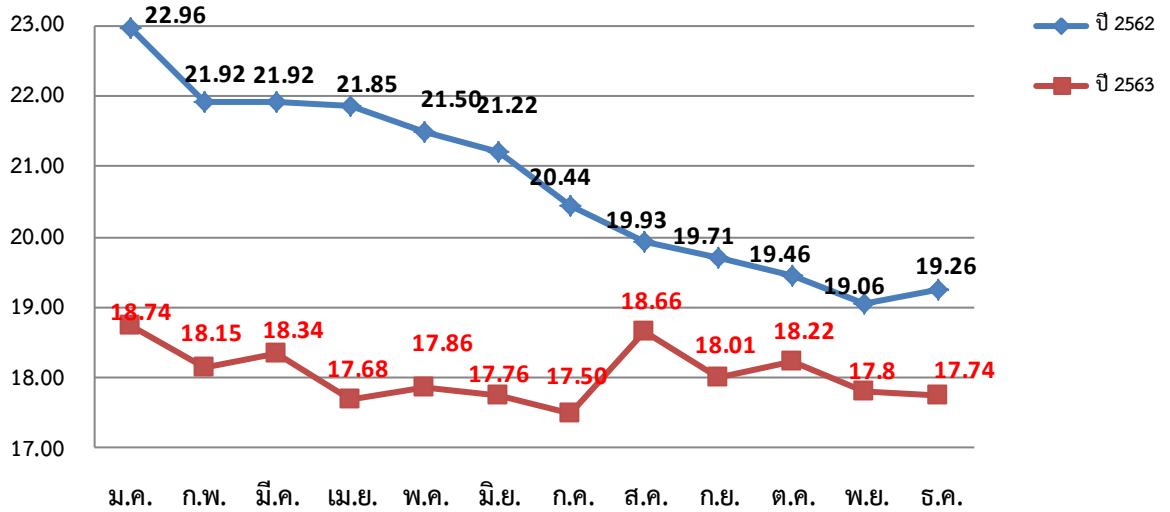

**บทสรุป :** จากข้อมูล ณ วันที่ 31 ธันวาคม 2563 สหกรณ์ใช้แหล่งเงินทุนภายในซึ่งประกอบด้วยทุนเรือนหุ้น ร้อยละ 58.47 เงินรับฝากทุกประเภทร้อยละ 33.30 เงินทุนอื่นๆร้อยละ 8.23 โดยสหกรณ์ฯใช้เงินลงทุนที่มีอยู่ทั้งจำนวนเพื่อให้สมาชิกกู้ยืมร้อยละ 92.60 (เป็นเงินให้กู้ระยะยาวร้อยละ 87.02 เงินให้กู้ระยะสั้นร้อยละ 5.58) เงินลงทุนอื่นอีกร้อยละ 7.40 แสดงให้เห็นว่า ณ ปัจจุบันสหกรณ์ฯ มีแหล่งเงินทุนภายในเพียงพอต่อการบริหารงาน โดยไม่ต้องพึ่งพาแหล่งเงินทุนภายนอก จึงส่งผลให้สหกรณ์ฯ สามารถลดค่าใช้จ่ายในส่วนของดอกเบี้ยเงินกู้ยืมสถาบันการเงินอื่นลงได้

### **สมาชิกทั้งหมด 5,344 คน**

– สมาชิกมียอดคงค้างด้านสินเชื่อจำนวน 3,184 รายหรือคิดเป็นร้อยละ 59.58 ของสมาชิกทั้งหมด

เงินให้กู้แก่สมาชิก อุกเขิน	จำนวน	1,579 ราย	เป็นเงิน	246,325,006.56 บาท
เงินให้กู้แก่สมาชิก สามัญ (ลน.ปกติ)	จำนวน	2,972 ราย	เป็นเงิน	3,783,213,733.91 บาท
เงินให้กู้แก่สมาชิก สามัญ (ลน.ปรับโครงสร้างหนี้)	จำนวน	44 ราย	เป็นเงิน	50,978,145.59 บาท
เงินให้กู้แก่สมาชิก สามัญ (ลน.พันสมาชิกสภาพ)	จำนวน	4 ราย	เป็นเงิน	4,865,846.28 บาท
เงินให้กู้แก่สมาชิก สามัญ (ลน.ตามคำพิพากษา)	จำนวน	2 ราย	เป็นเงิน	152,862.06 บาท
เงินให้กู้แก่สมาชิก พิเศษ	จำนวน	325 ราย	เป็นเงิน	34,489,275.11 บาท
<b>รวม</b>			<b>เป็นเงิน</b>	<b>4,120,024,869.51 บาท</b>

– สมาชิกมียอดคงเหลือด้านเงินฝากจำนวน 5,157 ราย หรือคิดเป็นร้อยละ 96.50 ของสมาชิกทั้งหมด

**รวมสมาชิกมีส่วนร่วมในธุรกิจของสหกรณ์จำนวน 5,215 รายคิดเป็นร้อยละ 97.58 ของสมาชิกทั้งหมด**

### **รายละเอียดการส่งเรียกเก็บประจำเดือน มกราคม-ธันวาคม 2563**

เดือน	จำนวนราย	ทุนเรือนหุ้น	ค่าธรรมเนียมแรกเข้า	เงินกู้ทุกประเภท (ต้น+ดอกเบี้ย)	เงินฝาก	รวมเรียกเก็บ	เก็บได้ ณวันสิ้นเดือน	คงค้าง ณ วันสิ้นเดือน
มกราคม	4,796	9,980,560.00	3,500.00	40,555,785.20	3,850,600.00	54,390,445.20	53,725,740.87	664,704.33
กุมภาพันธ์	4,820	10,029,110.00	2,800.00	40,608,141.58	3,942,800.00	54,582,851.58	54,050,932.22	531,919.36
มีนาคม	4,860	10,171,660.00	3,100.00	40,537,319.73	4,013,300.00	54,725,379.73	54,293,027.70	432,352.03
เมษายน	4,876	10,242,710.00	2,100.00	40,551,434.65	4,026,700.00	54,822,944.65	54,295,321.77	527,622.88
พฤษภาคม	4,915	9,644,780.00	3,800.00	38,288,796.22	4,042,300.00	51,979,676.22	51,161,241.28	818,434.94
มิถุนายน	4,953	9,675,980.00	3,800.00	38,348,286.67	4,021,800.00	52,049,866.67	51,537,407.87	512,458.80
กรกฎาคม	4,982	9,678,830.00	2,600.00	38,591,195.25	4,055,800.00	52,328,425.25	51,828,937.41	499,487.84
สิงหาคม	5,018	10,400,130.00	4,300.00	40,775,430.49	4,013,300.00	55,193,160.49	54,483,864.11	709,296.38
กันยายน	5,028	10,487,830.00	300.00	41,202,935.75	4,045,800.00	55,736,865.75	55,143,962.37	592,903.38
ตุลาคม	5,042	10,541,830.00	1,500.00	41,326,943.83	4,033,500.00	55,903,773.83	55,298,835.52	604,938.31
พฤศจิกายน	5,053	10,550,130.00	1,400.00	41,313,302.07	4,002,500.00	55,903,773.83	55,347,518.65	556,255.18
ธันวาคม	5,097	10,606,300.00	5,000.00	40,846,266.23	4,016,700.00	55,903,773.83	55,666,947.20	236,826.63
<b>รวม</b>		<b>122,009,850.00</b>	<b>34,200.00</b>	<b>482,945,837.67</b>	<b>48,065,100.00</b>	<b>653,520,937.03</b>	<b>646,833,736.97</b>	

คณะกรรมการอำนวยการรับทราบ นำเข้าที่ประชุมคณะกรรมการดำเนินการเพื่อทราบ

**ที่ประชุม** รับทราบ