

### 3.2.3 เรื่องแจ้งจากฝ่ายจัดการ

นายสมบุรณ์ ขวัญสง ผู้จัดการ นำเรียนที่ประชุม ดังนี้

#### 1. สรุปจำนวนสมาชิก ณ วันที่ 31 มกราคม 2564

รายการ	จำนวนสมาชิก
จำนวนสมาชิกทั้งหมด	5,379
- สมาชิก	5,164
- สมาชิกสมทบ	215
<b>สมาชิกยกมา ณ 01 ม.ค. 64</b>	5,126
เข้าใหม่ระหว่างเดือน ม.ค. 64	40
สมาชิกพ้นสภาพระหว่างเดือน ม.ค. 64	5
สมาชิกสมทบย้ายเป็นสมาชิกสามัญ	3
<b>สมาชิกยกมา ณ 01 ม.ค. 64</b>	218
เข้าใหม่ระหว่างเดือน ม.ค. 64	1
สมาชิกพ้นสภาพระหว่างเดือน ม.ค. 64	1
สมาชิกสมทบย้ายเป็นสมาชิกสามัญ	3

หมายเหตุ : สมาชิกเข้าใหม่เดือนมกราคม 2564 เพศหญิงจำนวน 32 คน เพศชายจำนวน 9 คน

#### 2. รายงานฐานะทางการเงิน ณ วันที่ 31 มกราคม 2564

รายงาน	จำนวนเงิน	คิดเป็นร้อยละ
1. สินทรัพย์รวม	4,491,686,338.93	100.00
2. หนี้สินรวม	1,506,131,069.68	33.53
- หนี้สินภายนอก	0.00	
- หนี้สินภายใน	1,506,131,069.68	
3. ทุนสหกรณ์	2,985,555,269.25	66.47



คณะกรรมการอำนวยการรับทราบ นำเข้าที่ประชุมคณะกรรมการดำเนินการเพื่อทราบ

ที่ประชุม .....

.....

## 3. สรุปผลการดำเนินงานตามแผนงานและประมาณการรายได้-รายจ่าย ประจำปีเดือนมกราคม 2564

รายการ	ปี 2564				
	แผนงาน	ผลการดำเนินงาน			
		ม.ค.	คิดเป็นร้อยละของแผนงาน	สูงกว่า (ต่ำกว่า) แผนงาน	สูงกว่า (ต่ำกว่า) คิดเป็นร้อยละของแผนงาน
1. รับสมาชิกและสมาชิกสมทบ					
1.1 สมาชิก (คน)	400.00	40	10.00	(360)	(90.00)
1.2 สมาชิกสมทบ (คน)	100.00	1	1.00	(99)	(99.00)
รวม	500.00	41	8.20	(459)	(91.80)
2. รับทุนเรือนหุ้น	240,000,000.00	24,464,550.00	10.19	(215,535,450.00)	(89.81)
3. รับเงินฝากจากสมาชิก, สมาคมและสหกรณ์อื่น	800,000,000.00	81,601,256.46	10.20	(718,398,743.54)	(89.80)
4. จ่ายเงินกู้	2,100,000,000.00	248,084,031.31	11.81	(1,851,915,968.69)	(88.19)
5. รายได้	264,468,848.33	19,800,816.07	7.49	(244,668,032.26)	(92.51)
6. ค่าใช้จ่าย	90,886,848.33	494,741.56	0.54	(90,392,106.77)	(99.46)
7. กำไร	173,582,000.00	19,306,074.51	11.12	(154,275,925.49)	(88.88)
รายการ	ปี 2564				
	แผนงาน	ผลการดำเนินงาน			
		ม.ค.	คิดเป็นร้อยละของแผนงาน	สูงกว่า (ต่ำกว่า) คิดเป็นจำนวนเงินของแผนงาน	สูงกว่า (ต่ำกว่า) คิดเป็นร้อยละของแผนงาน
5. รายได้					
5.1 รายได้ดอกเบี้ยและผลตอบแทนจากการลงทุน					
5.1.1 ดอกเบี้ยรับเงินให้กู้	260,978,848.33	19,587,337.03	7.51	(241,391,511.30)	(92.49)
5.1.2 ดอกเบี้ยรับเงินฝาก	1,200,000.00	-	-	(1,200,000.00)	(100.00)
5.1.3 ผลตอบแทนจากการลงทุน	1,000,000.00	-	-	(1,000,000.00)	(100.00)
รวมรายได้ดอกเบี้ยและผลตอบแทนจากการลงทุน	263,178,848.33	19,587,337.03	7.44	(243,591,511.30)	(92.56)
5.2 รายได้ที่มีไขดอกเบีย					
5.2.1 รายได้ค่าธรรมเนียมแรกเข้า	60,000.00	4,200.00	7.00	(55,800.00)	(93.00)
5.2.2 ดอกเบี้ยรับลูกหนี้เงินกู้พ้นสภาพ	300,000.00	15,319.74	5.11	(284,680.26)	(94.89)
5.2.3 รายได้อื่น ๆ	30,000.00	11,009.30	36.70	(18,990.70)	(63.30)
5.2.4 รายได้ค่าธรรมเนียมเงินให้กู้	900,000.00	182,950.00	20.33	(717,050.00)	(79.67)
รวมรายได้ที่มีไขดอกเบีย	1,290,000.00	213,479.04	16.55	(1,076,520.96)	(83.45)
รวมรายได้	264,468,848.33	19,800,816.07	7.49	(244,668,032.26)	(92.51)
6. ค่าใช้จ่าย					
6.1 ค่าใช้จ่ายดอกเบี้ยและการลงทุน	58,443,691.84	15,425.69	0.03	(58,428,266.15)	(99.97)
6.2 ค่าใช้จ่ายเกี่ยวกับเจ้าหน้าที่	4,995,000.00	357,251.00	7.15	(4,637,749.00)	(92.85)
6.3 ค่าใช้จ่ายเกี่ยวกับอาคารสถานที่และอุปกรณ์	731,456.49	-	-	(731,456.49)	(100.00)
6.4 ค่าใช้จ่ายเกี่ยวกับสมาชิก	22,039,700.00	-	-	(22,039,700.00)	(100.00)
6.5 ค่าใช้จ่ายดำเนินงานอื่น	4,677,000.00	122,064.87	2.61	(4,554,935.13)	(97.39)
รวม	90,886,848.33	494,741.56	0.54	(90,392,106.77)	(99.46)

## ผลการดำเนินงานตามแผนงานและประมาณการรายได้-รายจ่ายประจำปี 2564 ประจำปีเดือนมกราคม 2564(ต่อ)

รายการ	ปี 2564				
	แผนงาน	ผลการดำเนินงาน			
		ม.ค.	คิดเป็นร้อยละของแผนงาน	สูงกว่า (ต่ำกว่า) คิดเป็นจำนวนเงินของแผนงาน	สูงกว่า (ต่ำกว่า) คิดเป็นร้อยละของแผนงาน
6.1 ค่าใช้จ่ายดอกเบี้ยและการลงทุน					
6.1.1 ดอกเบี้ยจ่ายเงินรับฝาก	57,943,691.84	15,425.69	0.03	(57,928,266.15)	(99.97)
6.1.2 ดอกเบี้ยจ่ายเงินกู้ยืมสถาบันการเงินอื่น	500,000.00	-	-	(500,000.00)	(100.00)
รวม	58,443,691.84	15,425.69	0.03	(58,428,266.15)	(99.97)

รายการ	ปี 2564				
	แผนงาน	ผลการดำเนินงาน			
		ม.ค.	คิดเป็นร้อยละของแผนงาน	สูงกว่า (ต่ำกว่า) คิดเป็นจำนวนเงินของแผนงาน	สูงกว่า (ต่ำกว่า) คิดเป็นร้อยละของแผนงาน
6.2 ค่าใช้จ่ายเกี่ยวกับเจ้าหน้าที่					
6.2.1 เงินเดือน	4,000,000.00	353,240.00	8.83	(3,646,760.00)	(91.17)
6.2.2 ค่าสำรองบำเหน็จเจ้าหน้าที่	700,000.00	-	-	(700,000.00)	(100.00)
6.2.3 ค่าล่วงเวลา	70,000.00	-	-	(70,000.00)	(100.00)
6.2.4 เงินสมทบกองทุนประกันสังคม	100,000.00	4,011.00	4.01	(95,989.00)	(95.99)
6.2.5 ค่าการศึกษาบุตรเจ้าหน้าที่	25,000.00	-	-	(25,000.00)	(100.00)
6.2.6 ค่ารักษาพยาบาลเบิกจ่ายเกินประกันสังคม	100,000.00	-	-	(100,000.00)	(100.00)
รวม	4,995,000.00	357,251.00	7.15	(4,637,749.00)	(92.85)

รายการ	ปี 2564				
	แผนงาน	ผลการดำเนินงาน			
		ม.ค.	คิดเป็นร้อยละของแผนงาน	สูงกว่า (ต่ำกว่า) คิดเป็นจำนวนเงินของแผนงาน	สูงกว่า (ต่ำกว่า) คิดเป็นร้อยละของแผนงาน
6.3 ค่าใช้จ่ายเกี่ยวกับอาคารสถานที่และอุปกรณ์					
6.3.1 ค่าเสื่อมราคาอาคารและอุปกรณ์	469,456.49	-	-	(469,456.49)	(100.00)
6.3.2 ค่าซ่อมแซมบำรุงรักษาสินทรัพย์	100,000.00	-	-	(100,000.00)	(100.00)
6.3.3 ค่าดูแลระบบคอมพิวเตอร์	72,000.00	-	-	(72,000.00)	(100.00)
6.3.4 ค่าภาษีโรงเรือนและที่ดิน	5,000.00	-	-	(5,000.00)	(100.00)
6.3.5 ค่าเบี้ยประกันอัคคีภัย	10,000.00	-	-	(10,000.00)	(100.00)
6.3.6 ค่าพัฒนาระบบ	75,000.00	-	-	(75,000.00)	(100.00)
รวม	731,456.49	-	-	(731,456.49)	(100.00)

รายการ	ปี 2564				
	แผนงาน	ผลการดำเนินงาน			
		ม.ค.	คิดเป็นร้อยละของแผนงาน	สูงกว่า (ต่ำกว่า) คิดเป็นจำนวนเงินของแผนงาน	สูงกว่า (ต่ำกว่า) คิดเป็นร้อยละของแผนงาน
6.4 ค่าใช้จ่ายเกี่ยวกับสมาชิก					
6.4.1 ค่าเบี้ยเลี้ยงพาหนะสำหรับสรรหากรรมการ	11,787,700.00	-	-	(11,787,700.00)	(100.00)
6.4.2 สวัสดิการคล้ายวันเกิดสมาชิก	10,252,000.00	-	-	(10,252,000.00)	(100.00)
รวม	22,039,700.00	-	-	(22,039,700.00)	(100.00)

## ผลการดำเนินงานตามแผนงานและประมาณการรายได้-รายจ่ายประจำปี2564 ประจำปีเดือนมกราคม 2564(ต่อ)

รายการ	ปี 2564				
	แผนงาน	ผลการดำเนินงาน			
		ม.ค.	คิดเป็นร้อยละ ของแผนงาน	สูงกว่า (ต่ำกว่า) คิดเป็นจำนวนเงิน ของแผนงาน	สูงกว่า (ต่ำกว่า) คิดเป็นร้อยละของ แผนงาน
6.5. ค่าใช้จ่ายดำเนินงานอื่น					
6.5.1 ค่าเบี้ยประชุม	708,000.00	80,400.00	11.36	(627,600.00)	(88.64)
6.5.2 ค่าเบี้ยเลี้ยงพาหนะ	300,000.00	19,600.00	6.53	(280,400.00)	(93.47)
6.5.3 ค่ารับรอง	60,000.00	2,478.00	4.13	(57,522.00)	(95.87)
6.5.4 ค่าเครื่องเขียนแบบพิมพ์	110,000.00	-	-	(110,000.00)	(100.00)
6.5.5 ค่าใช้จ่ายวันประชุมใหญ่	1,002,500.00	-	-	(1,002,500.00)	(100.00)
6.5.6 ค่าตอบแทนที่ปรึกษา	20,000.00	-	-	(20,000.00)	(100.00)
6.5.7 ค่าตอบแทนผู้ตรวจสอบกิจการ	120,000.00	-	-	(120,000.00)	(100.00)
6.5.8 ค่าธรรมเนียมการสอบบัญชี	120,000.00	-	-	(120,000.00)	(100.00)
6.5.9 ค่าตอบแทนหน่วยงานและจหน.การเงิน	500,000.00	-	-	(500,000.00)	(100.00)
6.5.10 ค่าน้ำประปา	3,000.00	69.55	2.32	(2,930.45)	(97.68)
6.5.11 ค่าไฟฟ้า	100,000.00	-	-	(100,000.00)	(100.00)
6.5.12 ค่าโทรศัพท์และอินเทอร์เน็ต	40,000.00	2,084.36	5.21	(37,915.64)	(94.79)
6.5.13 ค่าไปรษณีย์และอากรแสตมป์	70,000.00	8,399.00	12.00	(61,601.00)	(88.00)
6.5.14 ค่าธรรมเนียมธนาคาร	35,000.00	1,308.00	3.74	(33,692.00)	(96.26)
6.5.15 ค่าธรรมเนียมชมรมเครือข่ายสหกรณ์	5,500.00	-	-	(5,500.00)	(100.00)
6.5.16 ค่าใช้จ่ายส่งเสริมพัฒนากิจการ	350,000.00	-	-	(350,000.00)	(100.00)
6.5.17 ค่าบริการเว็บไซต์	12,000.00	-	-	(12,000.00)	(100.00)
6.5.18 ค่าใช้จ่ายประชาสัมพันธ์	50,000.00	-	-	(50,000.00)	(100.00)
6.5.19 ค่าใช้จ่ายเบ็ดเตล็ด	25,000.00	770.00	3.08	(24,230.00)	(96.92)
6.5.20 ค่าใช้จ่ายดำเนินคดี	20,000.00	2,555.00	12.78	(17,445.00)	(87.23)
6.5.21 ค่าเช่าเครื่องและถ่ายเอกสาร	96,000.00	4,400.96	4.58	(91,599.04)	(95.42)
6.5.22 ค่าใช้จ่ายวัสดุงานบ้านงานครัว	30,000.00	-	-	(30,000.00)	(100.00)
6.5.23 ค่าบงกลาง	900,000.00	-	-	(900,000.00)	(100.00)
รวม	4,677,000.00	122,064.87	2.61	(4,554,935.13)	(97.39)

ค่าลงโปรแกรม(รหัสไลน์) 370.00 ม.ค.

หนังสือพิมพ์+นิตยสาร 400.00 ม.ค.

รวม 770.00

รายการ	ปี 2564				
	แผนงาน	ผลการดำเนินงาน			
		ม.ค.	คิดเป็นร้อยละ ของแผนงาน	สูงกว่า (ต่ำกว่า) คิดเป็นจำนวนเงิน ของแผนงาน	สูงกว่า (ต่ำกว่า) คิดเป็นร้อยละของ แผนงาน
ค่าครุภัณฑ์	212,500.00	-	-	(212,500.00)	(100.00)
รวม	212,500.00	-	-	(212,500.00)	(100.00)

รายได้-ค่าใช้จ่าย-กำไร ณ 31 มกราคม 2564



รายได้ ณ 31 มกราคม 2564

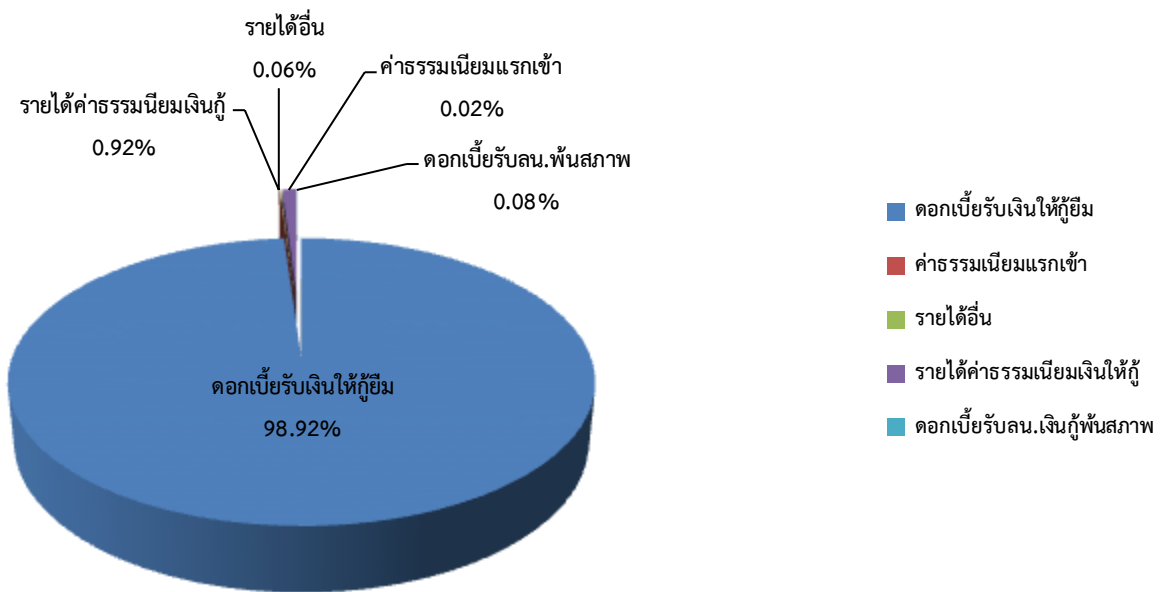

ค่าใช้จ่าย ณ 31 มกราคม 2564

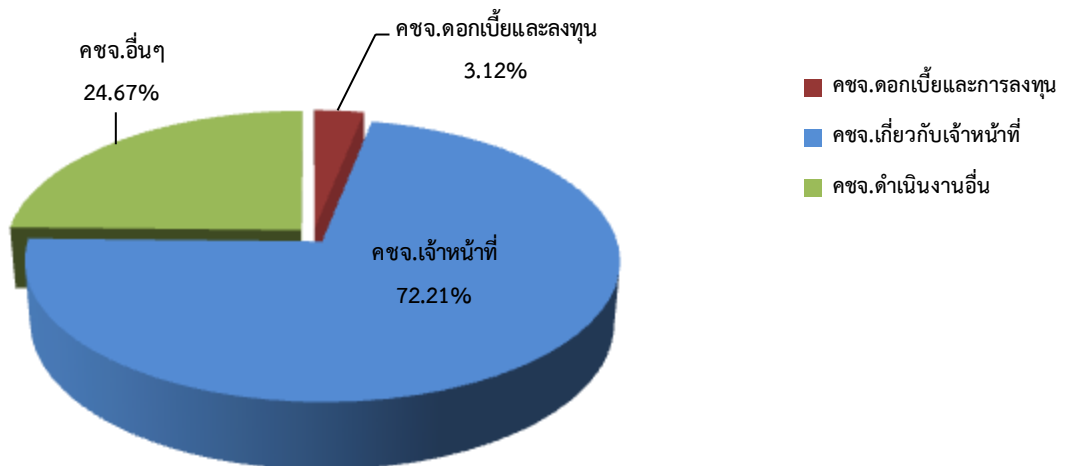



## 4. เรื่องรายงานการดำรงสินทรัพย์สภาพคล่อง ประจำเดือนมกราคม 2564

การดำรงสินทรัพย์สภาพคล่องตามกฎหมายกระทรวง กำหนดให้ดำรงสินทรัพย์สภาพคล่องไม่น้อยกว่าร้อยละหนึ่ง และไม่เกินร้อยละยี่สิบของยอดเงินฝากทั้งหมด สำหรับสินทรัพย์สภาพคล่อง ประจำเดือนมกราคม 2564

อัตราร้อยละ 7.26 ประจำเดือนธันวาคม 2563 อัตราร้อยละ 9.79 อัตราสภาพคล่องลดลงในอัตราร้อยละ 2.53

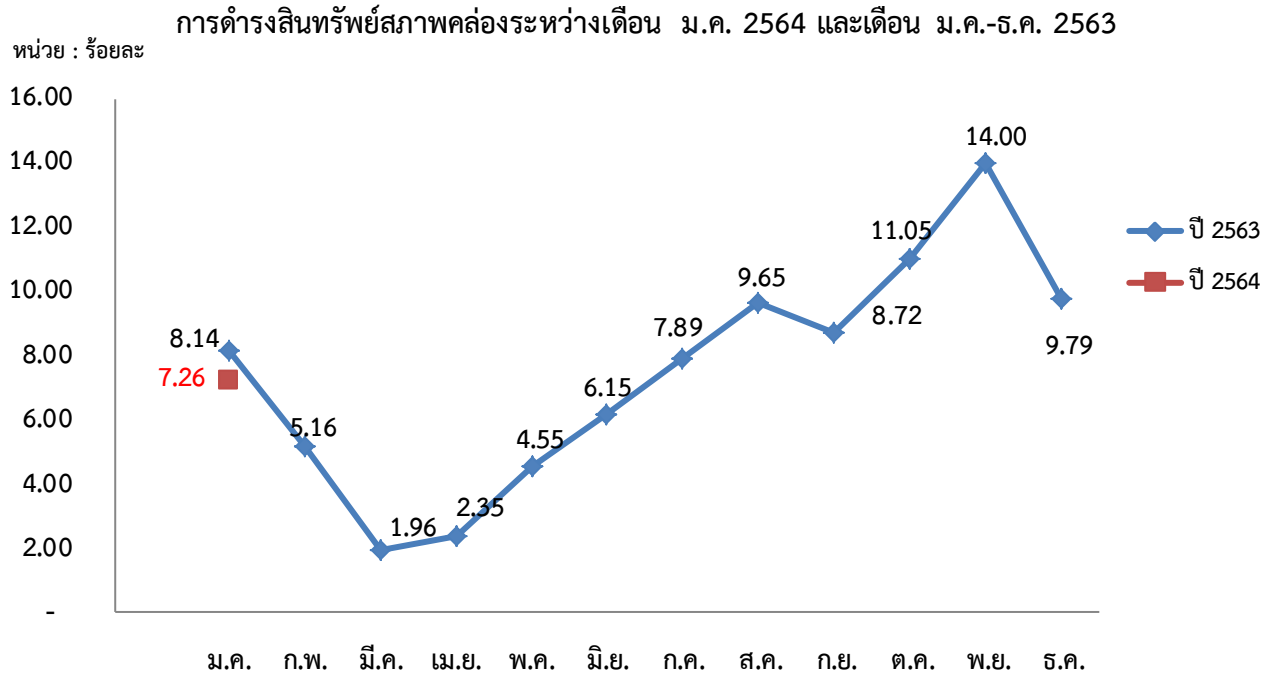

## ข้อมูลเงินฝากและเงินลงทุน ณ วันที่ 31 มกราคม 2564

สหกรณ์มีเงินฝากธนาคารจำนวน 205,418,761.67 บาท รายละเอียดดังนี้

- ธนาคารกรุงไทย-ออมทรัพย์(คบ.0.125)	จำนวน	75,224,570.02 บาท
- ธนาคารกรุงไทย-กระแสราย	จำนวน	1,000.00 บาท
- ธนาคารแลนด์ แอนด์ เฮ้าส์-ออมทรัพย์(คบ.0.10)	จำนวน	193,191.65 บาท
- ธนาคารเพื่อการเกษตรและสหกรณ์การเกษตร-ออมทรัพย์พิเศษ(คบ.0.45)	จำนวน	130,000,000.00 บาท

สหกรณ์มีเงินลงทุนระยะยาวจำนวน 20,578,000.00 บาท รายละเอียดดังนี้

- หุ้นชุมนุมสหกรณ์ออมทรัพย์แห่งประเทศไทย	จำนวน	15,378,000.00 บาท
- หุ้นบริษัทสหประกันชีวิต	จำนวน	200,000.00 บาท
- หุ้นชุมนุมสหกรณ์ออมทรัพย์สาธารณสุขไทย จำกัด	จำนวน	5,000,000.00 บาท

สหกรณ์มีเงินลงทุนกับสหกรณ์อื่นจำนวน 30,000,000.00 บาท รายละเอียดดังนี้

- เงินฝากสหกรณ์ออมทรัพย์สาธารณสุขสุราษฎร์ธานี จำกัด (6 เดือน)	จำนวน	30,000,000.00 บาท
---	-------	-------------------

คณะกรรมการอำนวยการรับทราบ นำเข้าที่ประชุมคณะกรรมการดำเนินการเพื่อทราบ

ที่ประชุม .....

.....

.....

.....

## 5. การกระจายของเงินรับฝาก ณ วันที่ 31 มกราคม 2564

เงินรับฝากจากสมาชิก		
เงินฝาก (อท+อพ+อพ.เฉลิม) (คบ.1.90-3.00%)	จำนวนบัญชี	จำนวนเงิน
เปิดบัญชีเงินฝากยอดเป็น 0	866	-
ยอดคงเหลือต่ำกว่า 100	1066	36,462.44
101-100,000	3631	20,125,479.38
100,001-1,000,000	538	209,944,489.81
1,000,001-5,000,000	217	426,924,106.98
5,000,001-10,000,000	21	128,449,134.53
มากกว่า10,000,001	9	320,786,916.63
<b>รวมเงินฝากสมาชิกประเภทออมทรัพย์</b>	<b>6,348</b>	<b>1,106,266,589.77</b>
เงินฝาก (12,24,36 เดือน/สุขใจ/บุตร/สร้างสุข/สะสมจนท.) (คบ.3.40-4.50%)		
ไม่เกิน 100,000	750	31,070,702.42
100,001-500,000	331	68,983,525.04
500,001-1,000,000	28	19,529,105.05
มากกว่า1,000,001	21	52,938,164.39
<b>รวมเงินฝากสมาชิกประเภทประจำ</b>	<b>1,130</b>	<b>172,521,496.90</b>
<b>รวมเงินรับฝากจากสมาชิก</b>	<b>7,478</b>	<b>1,278,788,086.67</b>
เงินฝากจากสมาคมฯ/สหกรณ์อื่นประเภทออมทรัพย์		
เงินฝากออมทรัพย์	จำนวนบัญชี	จำนวนเงิน
สมาคมฌาปนกิจฯสมาชิกสหกรณ์ (คบ.1.90/2.90%)	7	28,320,881.90
<b>สหกรณ์อื่น (คบ.3.15%)</b>		
- สหกรณ์การเกษตรเมืองนครศรีธรรมราช จำกัด	1	10,541,803.32
- สหกรณ์ออมทรัพย์โรงพยาบาลมหาราชนครศรีธรรมราช จำกัด	1	11,371,320.20
- สหกรณ์การเกษตรเขาขาว จำกัด	1	13,258,128.99
<b>รวมเงินฝากจากสมาคมฯ/สหกรณ์อื่นประเภทออมทรัพย์</b>	<b>10</b>	<b>63,492,134.41</b>
เงินฝากประจำ 12 เดือน (คบ.3.40%)		
- สหกรณ์ออมทรัพย์โรงพยาบาลมหาราชนครศรีธรรมราช จำกัด	1	98,598,203.29
- สหกรณ์การเกษตรพัฒนาชนบทบพิตำ จำกัด	1	21,140,652.68
- สหกรณ์นิคมทุ่งสง จำกัด	1	361,914.70
- สหกรณ์การเกษตรเมืองนครศรีธรรมราช จำกัด	1	20,680,773.71
<b>รวมเงินฝากจากสหกรณ์อื่นประเภทประจำ</b>	<b>4</b>	<b>140,781,544.38</b>
<b>รวมเงินฝากจากสหกรณ์อื่น/สมาคมฯ</b>	<b>14</b>	<b>204,273,678.79</b>

หมายเหตุ : สหกรณ์รับฝากเงินจากสมาชิกร้อยละ 86.22 โดยแบ่งเป็นประเภทออมทรัพย์ร้อยละ 74.59 ประเภทประจำร้อยละ 11.63 ของเงินฝากทั้งหมด และรับฝากเงินจากภายนอกร้อยละ 13.78 โดยแบ่งเป็นสหกรณ์อื่นประเภทออมทรัพย์ร้อยละ 2.37 สหกรณ์อื่นประเภทประจำร้อยละ 9.49 สมาคมฯ ร้อยละ 1.92 ของเงินฝากทั้งหมด คณะกรรมการอำนวยการรับทราบ นำเข้าที่ประชุมคณะกรรมการดำเนินการเพื่อทราบ

ที่ประชุม .....



## 6. แหล่งที่มาของเงินทุนและแหล่งใช้ไปของเงินทุนที่จะนำไปลงทุนระยะสั้นและระยะยาว

หน่วย : บาท

รายการ	แหล่งที่มาของเงินทุน			คิดเป็นร้อยละของแหล่งที่มาของเงินทุน
	ระยะสั้น	ระยะยาว	รวม	
1. ทุนเรือนหุ้น	-	2,624,685,340.00	2,624,685,340.00	58.43
2. ทุนสำรอง	-	154,538,188.44	154,538,188.44	3.44
3. ทุนสะสม	3,878,989.94	18,506,272.72	22,385,262.66	0.50
4. กำไรสุทธิ	19,306,074.51	-	19,306,074.51	0.43
5. กำไรสุทธิหรือการจัดสรร	164,640,403.64	-	164,640,403.64	3.67
6. เงินรับฝาก	1,169,758,724.18	313,303,041.28	1,483,061,765.46	33.02
7. เงินกู้ยืม	-	-	-	-
8. หนี้สินหมุนเวียน	17,450,594.22	-	17,450,594.22	0.39
9. หนี้สินไม่หมุนเวียน	-	5,618,710.00	5,618,710.00	0.12
รวม	1,375,034,786.49	3,116,651,552.44	4,491,686,338.93	100.00

รายการ	แหล่งใช้ไปของเงินทุน			คิดเป็นร้อยละของแหล่งใช้ไปของเงินทุน
	ระยะสั้น	ระยะยาว	รวม	
1. เงินสด / เงินฝากธนาคาร	205,428,761.67	-	205,428,761.67	4.57
2. เงินให้กู้แก่สมาชิก	277,199,502.05	3,955,405,504.63	4,232,605,006.68	94.23
3. สหกรณ์อื่นกู้	-	-	-	-
4. ลงทุนอื่น	-	20,578,000.00	20,578,000.00	0.46
5. เงินฝากสหกรณ์อื่น	30,000,000.00	-	30,000,000.00	0.67
5. สินทรัพย์หมุนเวียน/อื่น	989,499.79	-	989,499.79	0.02
6. ที่ดิน อาคาร อุปกรณ์	-	2,085,070.79	2,085,070.79	0.05
รวม	513,617,763.51	3,978,068,575.42	4,491,686,338.93	100.00

## แหล่งที่มาของเงินทุน



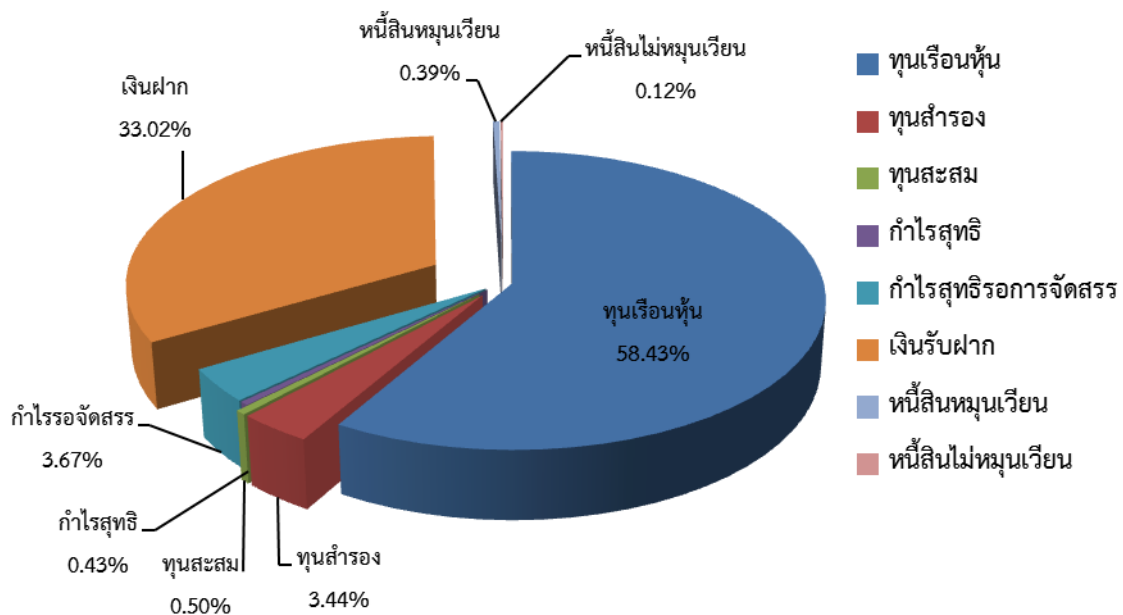

**บทสรุป :** จากข้อมูล ณ วันที่ 31 มกราคม 2564 สหกรณ์ฯ ใช้แหล่งเงินทุนภายในซึ่งประกอบด้วยทุนเรือนหุ้นร้อยละ 58.43 เงินรับฝากทุกประเภทร้อยละ 33.02 เงินทุนอื่นๆร้อยละ 8.55 โดยสหกรณ์ฯ ใช้เงินลงทุนที่มีอยู่ทั้งจำนวน เพื่อให้สมาชิกกู้ยืมร้อยละ 94.23 (เป็นเงินให้กู้ระยะยาวร้อยละ 88.06 เงินให้กู้ระยะสั้นร้อยละ 6.17) เงินลงทุนอื่นอีกร้อยละ 5.77 แสดงให้เห็นว่า ณ ปัจจุบันสหกรณ์ฯ มีแหล่งเงินทุนภายในเพียงพอต่อการบริหารงานโดยไม่ต้องพึ่งพาแหล่งเงินทุนภายนอก จึงส่งผลให้สหกรณ์ฯ สามารถลดค่าใช้จ่ายในส่วนของการจ่ายดอกเบี้ยเงินกู้ยืมสถาบันการเงินอื่นลงได้

### **สมาชิกทั้งหมด 5,379 คน**

– สมาชิกมียอดคงค้างด้านสินเชื่อจำนวน 3,565 รายหรือคิดเป็นร้อยละ 66.27 ของสมาชิกทั้งหมด

เงินให้กู้แก่สมาชิก ฉุกเฉิน	จำนวน	1,553 ราย	เป็นเงิน	244,940,555.58 บาท
เงินให้กู้แก่สมาชิก สามัญ (ลน.ปกติ)	จำนวน	3,444 ราย	เป็นเงิน	3,897,644,413.93 บาท
เงินให้กู้แก่สมาชิก สามัญ (ลน.ปรับโครงสร้างหนี้)	จำนวน	44 ราย	เป็นเงิน	50,728,822.09 บาท
เงินให้กู้แก่สมาชิก สามัญ (ลน.ฟื้นสมาชิกสภาพ)	จำนวน	4 ราย	เป็นเงิน	4,859,209.58 บาท
เงินให้กู้แก่สมาชิก สามัญ (ลน.ตามคำพิพากษา)	จำนวน	2 ราย	เป็นเงิน	152,862.06 บาท
เงินให้กู้แก่สมาชิก พิเศษ (พิเศษ+กู้ปันผล)	จำนวน	322 ราย	เป็นเงิน	34,279,143.44 บาท
	<b>รวม</b>		<b>เป็นเงิน</b>	<b>4,232,605,006.68 บาท</b>

– สมาชิกมียอดคงเหลือด้านเงินฝากจำนวน 5,203 ราย หรือคิดเป็นร้อยละ 96.72 ของสมาชิกทั้งหมด

**รวมสมาชิกมีส่วนร่วมในธุรกิจของสหกรณ์จำนวน 5,266 รายคิดเป็นร้อยละ 97.89 ของสมาชิกทั้งหมด**

### **รายละเอียดการส่งเรียกเก็บประจำเดือนมกราคม 2564**

เดือน	จำนวนราย	ทุนเรือนหุ้น	ค่าธรรมเนียมแรกเข้า	เงินกู้ทุกประเภท (ต้น+ดอกเบี้ย)	เงินฝาก	รวมเรียกเก็บ	เก็บได้ ณวันสิ้นเดือน	คงค้าง ณ วันสิ้นเดือน
ยอดยกมา								236,826.63
มกราคม	5,137	10,693,100.00	4,000.00	42,249,700.51	4,022,000.00	56,968,800.51	56,595,356.24	373,444.27
<b>รวม</b>		<b>10,693,100.00</b>	<b>4,000.00</b>	<b>42,249,700.51</b>	<b>4,022,000.00</b>	<b>56,968,800.51</b>	<b>56,595,356.24</b>	

**หมายเหตุ :** การเรียกเก็บประจำเดือนมกราคม 2564 จากคลังจังหวัด จำนวน 15,736,925.66 บาท ณ วันที่ 16 กุมภาพันธ์ 2564 มียอดเรียกเก็บที่ไม่สามารถเรียกเก็บได้จากคลังจังหวัด จำนวน 17,570.00 บาท และเจ้าหน้าที่คลังจังหวัดอยู่ระหว่างการตรวจสอบ โดยไม่สามารถแจ้งได้ว่าเป็นยอดเรียกเก็บของสมาชิกรายใด คณะกรรมการอำนวยการรับทราบให้ฝ่ายจัดการประสานเจ้าหน้าที่การเงินคลังจังหวัดเพื่อสอบถามรายละเอียด หากไม่มีความคืบหน้า ให้ทำหนังสือสอบถามเป็นลายลักษณ์อักษรนำเข้าไปประชุมคณะกรรมการดำเนินการเพื่อทราบ

**ที่ประชุม** .....

.....

.....

.....

.....